

**MINISTÉRIO DA EDUCAÇÃO**

INSTITUTO FEDERAL FARROUPILHA
CAMPUS PANAMBI

ANEXO I**CARGO: PROFESSOR SUBSTITUTO - EBT**

Área	Requisito para Ingresso*	Nº de Vagas
Agronomia	Graduação em Agronomia	01

* Deverá ser comprovado no momento da inscrição, conforme item 3.6.1 "b".

MINISTÉRIO DA EDUCAÇÃO

 INSTITUTO FEDERAL FARROUPILHA
 CAMPUS PANAMBI

ANEXO II
CRONOGRAMA DO PROCESSO DE SELEÇÃO

ETAPA	PERÍODO	LOCAL
Período de Inscrições e envio da documentação conforme item 3.6.1	09h do dia 21/01/2026 até às 23h59min do dia 02/02/2026	Inscrição no endereço http://proseletivo.iffarroupilha.edu.br/professores-substitutos/ e envio dos documentos para e-mail concursos.pb@iffarroupilha.edu.br
Envio da documentação referente a reserva de vagas PcD	Até às 23h59 do dia 02/02/2026	E-mail concursos.pb@iffarroupilha.edu.br
Período para solicitação de isenção da taxa de inscrição.	Do dia 21/01/2026 até às 23h59min do dia 26/01/2026	Envio do Anexo III preenchido para e-mail concursos.pb@iffarroupilha.edu.br
Divulgação do resultado dos pedidos de solicitação de isenção da taxa de inscrição	27/01/2026	www.iffarroupilha.edu.br/panambi
Recurso quanto aos pedidos de solicitação de isenção da Taxa de Inscrição	Até às 23h59min do dia 28/01/2026	Envio do Anexo V preenchido para e-mail concursos.pb@iffarroupilha.edu.br
Resultado dos recursos e lista definitiva dos pedidos de solicitação de isenção da taxa de inscrição	29/01/2026	www.iffarroupilha.edu.br/panambi
Prazo final para pagamento da taxa de inscrição	02/02/2026	-
Período para envio de pedido, por escrito, de adaptação para a prova didática com o respectivo laudo médico que comprove a condição, conforme item 3.7	Até às 23h59 do dia 02/02/2026	concursos.pb@iffarroupilha.edu.br
Divulgação da Lista Preliminar de Inscritos	03/02/2026	www.iffarroupilha.edu.br/panambi
Prazo de recurso quanto à Lista Preliminar de Inscritos	04/02/2026	Envio do Anexo V preenchido para e-mail



MINISTÉRIO DA EDUCAÇÃO

INSTITUTO FEDERAL FARROUPILHA
CAMPUS PANAMBI

		concursos.pb@iffarroupilha.edu.br
Resultado dos Recursos e Homologação das Inscrições	05/02/2026	www.iffarroupilha.edu.br/panambi
Prazo para envio dos documentos referentes à avaliação curricular, conforme item 8.3 e seguintes	Do dia 05/02/2026 até às 23h59min do dia 06/02/2026	Envio do Anexo IV preenchido para e-mail concursos.pb@iffarroupilha.edu.br
Divulgação do (s) dia (s) e horário (s) para a Prova de Desempenho Didático e da Banca Avaliadora	06/02/2026	www.iffarroupilha.edu.br/panambi
Prazo final para envio do Plano de Aula, conforme horário da prova	09/02/2026 até o horário de início da aula	concursos.pb@iffarroupilha.edu.br
Prova de Desempenho Didático	09/02/2026	Meio remoto através da plataforma RNP conforme Anexo IX
Resultado Preliminar da Prova de Desempenho Didático e da Avaliação Curricular	11/02/2026	www.iffarroupilha.edu.br/panambi
Recurso quanto ao resultado preliminar da prova de desempenho didático e da avaliação curricular	12/02/2026	Envio do Anexo V preenchido para e-mail concursos.pb@iffarroupilha.edu.br
Resultado dos Recursos quanto ao resultado preliminar da prova de desempenho didático e da avaliação curricular	13/02/2026	www.iffarroupilha.edu.br/panambi
Convocação dos candidatos pretos e pardos, indígenas e quilombolas, aprovados na prova de desempenho didático para realização dos procedimentos de confirmação complementar da autodeclaração (data, local e horário)	18/02/2026	www.iffarroupilha.edu.br/panambi
Realização dos procedimentos de	19/02/2026	www.iffarroupilha.edu.br/panambi

MINISTÉRIO DA EDUCAÇÃO

 INSTITUTO FEDERAL FARROUPILHA
 CAMPUS PANAMBI

confirmação complementar da autodeclaração como pessoa preta e parda, indígena ou quilombola		
Divulgação do resultado preliminar dos procedimentos de confirmação complementar da autodeclaração como pessoa preta e parda, indígena ou quilombola e do resultado preliminar do processo de seleção	20/02/2026	www.iffarroupilha.edu.br/panambi
Prazo para interposição de recurso quanto ao resultado preliminar dos procedimentos de confirmação complementar da autodeclaração como pessoa preta e parda, indígena ou quilombola e contra o resultado preliminar do processo de seleção	23/02/2026	www.iffarroupilha.edu.br/panambi
Homologação do resultado final	24/02/2026	www.iffarroupilha.edu.br/panambi

* Cronograma sujeito à alteração e/ou retificação a qualquer momento, devendo o candidato acompanhar as informações no site www.iffarroupilha.edu.br/panambi



MINISTÉRIO DA EDUCAÇÃO

INSTITUTO FEDERAL FARROUPILHA
CAMPUS PANAMBI

ANEXO III

REQUERIMENTO DE ISENÇÃO DO PAGAMENTO DA TAXA DE INSCRIÇÃO

IDENTIFICAÇÃO DO CANDIDATO	
Nome:	Área:
RG:	Data de expedição do RG:
CPF:	Nome da mãe:
E-mail:	Data de nascimento:
Número de Identificação Social – NIS (atribuído pelo CadÚnico)	

Solicito isenção do pagamento da taxa de inscrição no processo seletivo de contratação temporária regido pelo Edital nº ____/202x, e DECLARO que estou inscrito no Cadastro Único para Programas Sociais do Governo Federal – CadÚnico, de que trata o Decreto nº 6.135/2007 e sou membro de família de baixa renda, nos termos do Decreto nº 6.135/2007. DECLARO, ainda, estar ciente de que a falsidade das declarações por mim firmadas no presente documento poderá ensejar sanções civis e, principalmente, criminais (art. 299 do Código Penal) e responsabilização legal prevista pela Lei nº 12.101/2009, art. 15, § 1º, alterada pela Lei nº 12.868/2013.

_____, ____ de ____ de ____.

Assinatura manuscrita do candidato (igual ao documento de identificação) ou assinatura eletrônica via portal gov.br (<https://assinador.iti.br/>)



MINISTÉRIO DA EDUCAÇÃO
INSTITUTO FEDERAL FARROUPILHA
CAMPUS PANAMBI

ANEXO VI

TEMAS PARA A PROVA DE DESEMPENHO DIDÁTICO

Área: Agronomia

TEMA 1 - Estrutura e funcionamento da célula vegetal: citologia, histologia e organização tecidual dos órgãos vegetativos.

TEMA 2 - Aspectos anatômicos e morfológicos dos órgãos vegetativos e reprodutivos em plantas cultivadas.

TEMA 3 - Elementos e fatores climáticos: relações Terra-Sol, atmosfera e influências sobre plantas e animais.

TEMA 4 - Evapotranspiração, balanço hídrico climático e zoneamento agroclimático para culturas regionais.

TEMA 5 - Pastagens naturais e cultivadas: manejo, planejamento forrageiro e alimentos conservados.

TEMA 6 - Introdução à silvicultura: sementes florestais, viveiros e formação de florestas plantadas.

TEMA 7 - Produção e manejo sustentável de florestas equiâneas e de rotação múltipla.

TEMA 8 - Cereais e culturas de inverno: ecofisiologia, zoneamento, pragas, doenças e beneficiamento.

TEMA 9 - Culturas de verão regionais: exigências edafoclimáticas, nutrição, colheita e armazenamento.

TEMA 10 - Produção e tecnologia de sementes: morfologia, legislação, análises e campos de produção.



MINISTÉRIO DA EDUCAÇÃO
INSTITUTO FEDERAL FARROUPILHA
CAMPUS PANAMBI

Referências Bibliográficas Sugeridas:

FERRI, Mário Guimarães. Botânica: morfologia interna das plantas (anatomia). São Paulo: Nobel, 2011.

GONÇALVES, Eduardo Gomes; LORENZI, Harri. Morfologia vegetal: organografia e dicionário ilustrado de morfologia das plantas vasculares. 2. ed. São Paulo: Instituto Plantarum de Estudos da Flora, 2011.

RAVEN, Peter H.; EVERT, Ray Franklin; EICHHORN, Susan E. Biologia vegetal. 7. ed. Rio de Janeiro: Guanabara Koogan, 2007.

AYOADE, J. O. Introdução à climatologia para os trópicos. 15. ed. Rio de Janeiro: Bertrand Brasil, 2011.

CARNEVSKIS, E. L. Agrometeorologia e climatologia. Porto Alegre SAGAH 2019. E-book.

MENDONÇA, Francisco; DANNI-OLIVEIRA, Inês Moresco. Climatologia: noções básicas e climas do Brasil. São Paulo: Oficina de textos, 2009.

ALCÂNTARA, Paulo Bardauil; BUFARAHA, Gilberto. Plantas forrageiras: gramíneas & amp; leguminosas. São Paulo: Nobel, 2009.

FONSECA, Dilermando Miranda da (ed.). Plantas forrageiras. Viçosa: UFV, 2010.

SOUZA, Francisco H. Dübbern de. Produção de sementes de gramíneas forrageiras tropicais. São Carlos: Embrapa Pecuária Sudeste, 2001.

CARVALHO, Paulo Ernani Ramalho. Espécies arbóreas brasileiras. Brasília: Embrapa, 2006. v. 2.

GALVÃO, Antonio Paulo Mendes. Reflorestamento de propriedades rurais para fins produtivos e ambientais, um guia para ações municipais e regionais. Brasília: EMBRAPA Comunicação para Transferência de Tecnologia, 2000. E-book.

LORENZI, Harri. Árvores brasileiras: manual de identificação e cultivo de plantas arbóreas nativas do Brasil. 7.ed. Nova Odessa: Instituto Plantarum de Estudos da Flora, 2016. v. 2

BORÉM, Aluizio.; SCHEREEN, Pedro Luiz. Trigo: do plantio à colheita. Viçosa: UFV, 2015.

**MINISTÉRIO DA EDUCAÇÃO**

INSTITUTO FEDERAL FARROUPILHA
CAMPUS PANAMBI

FONSECA, Dilermando Miranda da (ed.). Plantas forrageiras. Viçosa: UFV, 2010.

KHUNEN, Paulo, [et al] (Organizadores). Informações técnicas para trigo e triticales: safra 2020. Reunião da Comissão Brasileira de Pesquisa de Trigo e Triticales: Passo Fundo, RS. 2020. E-book.

BORÉN, Aluizio; NAKANO, Paulo Hideo (ed.). Arroz: do plantio à colheita. Viçosa, MG: UFV, 2015.

BORÉM, Aluizio; SEDIYAMA, Tuneo. SILVA, Felipe (ed.). Soja: do plantio à colheita. Viçosa, MG: UFV, 2015.

CRUZ, José Carlos (ed.) et al. A cultura do milho. Sete Lagoas: Embrapa Milho e Sorgo, 2008.
ALMEIDA, Fábio Afonso de. O melhoramento vegetal e a produção de sementes na EMBRAPA: o desafio do futuro. Brasília: EMBRAPA, Serviço de Produção de Informação, 1997. E-book.

LUDWIG, Marcos Paulo. Fundamentos da produção de sementes em culturas produtoras de grãos. Ibirubá, RS: IFRS, 2016.

MARCOS FILHO, J. Fisiologia de sementes de plantas cultivadas. Piracicaba: FEALQ, 2005.



MINISTÉRIO DA EDUCAÇÃO
INSTITUTO FEDERAL FARROUPILHA
CAMPUS PANAMBI

ANEXO VII

FORMULÁRIO DE AUTODECLARAÇÃO – PESSOAS PRETAS E PARDAS, INDÍGENAS E QUILOMBOLAS

Eu, _____
inscrito no CPF nº _____, DECLARO para o fim específico de concorrer à reserva de vagas destinadas às pessoas pretas e pardas, indígenas e quilombolas, no Processo Seletivo regido pelo Edital nº _____, com base na Lei Federal nº 15.142/2025 e na Instrução Normativa Conjunta MGI/MIR/MPI nº 261/2025, que sou, conforme quesito cor/raça utilizado pela Fundação Instituto Brasileiro de Geografia e Estatística (IBGE) e a Lei Federal nº 12.288/2010:

- ☐ Preto
- ☐ Pardo
- ☐ Indígena
- ☐ Quilombola

Declaro também estar ciente que, se for comprovada falsidade desta declaração, a minha classificação no processo seletivo será tornada sem efeito, o que implicará em cancelamento da minha opção pelo sistema de reserva de vagas e consequente perda da vaga.

_____, _____ de _____ de 202x.

Assinatura manuscrita do candidato (igual ao documento de identificação) ou assinatura eletrônica via portal gov.br (<https://assinador.iti.br/>)

MINISTÉRIO DA EDUCAÇÃO

 INSTITUTO FEDERAL FARROUPILHA
 CAMPUS PANAMBI

ANEXO VIII
QUADRO DE OCUPAÇÃO DAS VAGAS

Quadro de Alternância e Proporcionalidade para Nomeações para as vagas imediatas da
Ampla Concorrência

Ordem de ocupação de vagas	Modalidade da vaga
1º	Ampla concorrência
2º	Reserva à Pessoa Negra
3º e 4º	Ampla concorrência
5º	Reservada à Pessoa com Deficiência
6º	Reserva à Pessoa Negra
7º a 9º	Ampla concorrência
10º	Reserva à Pessoa Negra
11º a 13º	Ampla concorrência
14º	Reserva à Pessoa Negra
15º e 16º	Ampla concorrência
17º	Reserva à Indígena
18º	Reserva à Pessoa Negra
19º e 20º	Ampla concorrência
21º	Reservada à Pessoa com Deficiência
22º a 24º	Ampla concorrência

MINISTÉRIO DA EDUCAÇÃO

 INSTITUTO FEDERAL FARROUPILHA
 CAMPUS PANAMBI

25º	Reserva à Quilombola
-----	----------------------

Quadro de ocupação de vagas - Quadro de Alternância e Proporcionalidade para Nomeações para as vagas imediatas para Pessoa Negra

Ordem de ocupação de vagas	Modalidade da vaga
1º	Reserva à Pessoa Negra
2º a 4º	Ampla concorrência
5º	Reservada à Pessoa com Deficiência
6º	Reserva à Pessoa Negra
7º a 9º	Ampla concorrência
10º	Reserva à Pessoa Negra
11º a 13º	Ampla concorrência
14º	Reserva à Pessoa Negra
15º e 16º	Ampla concorrência
17º	Reserva à Indígena
18º	Reserva à Pessoa Negra
19º e 20º	Ampla concorrência
21º	Reservada à Pessoa com Deficiência
22º a 24º	Ampla concorrência
25º	Reserva à Quilombola



MINISTÉRIO DA EDUCAÇÃO
INSTITUTO FEDERAL FARROUPILHA
CAMPUS PANAMBI

ANEXO IX

ORIENTAÇÕES PARA A REALIZAÇÃO DA PROVA DIDÁTICA NA PLATAFORMA RNP

ORIENTAÇÕES GERAIS PARA A PROVA DIDÁTICA

O intuito destas orientações é repassar informações acerca de como será a seleção de professor substituto nas áreas de História e Engenharia Mecânica, especialmente como se dará a prova de desempenho didático no formato remoto. Primeiramente, informamos que será publicado na página institucional do IFFar o Edital de Chamada para a Prova de Desempenho Didático, com os dias e horários específicos para cada candidato. É fundamental que cada candidato confira o horário da sua prova, além de acompanhar no seu respectivo email o envio do link da sala virtual de realização da prova.

Fique atento a sua caixa de entrada para o remetente “Conferência Web <noreply@rnp.br>”. A informação do email pessoal de cada candidato contida no sistema de inscrições é de total responsabilidade dos mesmos, sendo que a comissão de processo seletivo não se responsabiliza por e-mails cadastrados de forma equivocada.

Abaixo, algumas orientações a respeito do acesso à plataforma e para o dia da prova didática.

a. Orientações Preliminares

1. Assista ao vídeo explicativo para acesso ao ambiente da prova acessando



MINISTÉRIO DA EDUCAÇÃO
INSTITUTO FEDERAL FARROUPILHA
CAMPUS PANAMBI

o seguinte link: <https://youtu.be/oultA5uJnfM>

Você receberá em seu e-mail o link de acesso ao ambiente da prova.

Orientamos que as apresentações sejam no formato PDF e que não possuam tamanho maior que 20 MB.

No dia e horário agendado para a prova a sala estará disponível para acesso a partir de 05 minutos antes do horário previsto para a prova. Acesse o ambiente, conforme a orientação do vídeo.

A identificação será conferida por um membro da comissão que estará acompanhando a sessão. Tenha em mãos o seu documento de identificação.

Você será atribuído como apresentador para que possa organizar o seu material da prova.

Após a banca acessar a sala você será autorizado a iniciar a sua aula, e terá um cronômetro indicando o tempo da prova.

A sessão será gravada a partir do acesso de todos os participantes.

Acessando uma sala de reuniões criada

Utilize o link que lhe foi enviado previamente, normalmente com o padrão a seguir (link apenas demonstrativo):

<https://conferenciaweb.rnp.br/webconf/nomedocriadordasala>.

Após acessar o link recebido, insira seu nome completo (nome que será exibido na transmissão):



MINISTÉRIO DA EDUCAÇÃO
INSTITUTO FEDERAL FARROUPILHA
CAMPUS PANAMBI

Seja bem-vindo à sala de reuniões:

Esta é uma conferência **pública**. O estado atual da reunião é:

em andamento!

Para participar, faça login abaixo



Login

Já tenho uma conta



Entrar

Não tenho uma conta

Fulano de Tal

Entrar

Certifique-se de que seu nome está correto e clique em confirmar.

Seja bem-vindo à sala de reuniões:

Esta é uma conferência **pública**. O estado atual da reunião é:

em andamento!

Para participar, faça login abaixo

Confirmação

Você está entrando na conferência como:

Fulano de Tal

[Pessoa errada? Modificar](#)

[Voltar](#) [Confirmar](#)

Aguarde a aprovação do moderador da sala.



MINISTÉRIO DA EDUCAÇÃO
INSTITUTO FEDERAL FARROUPILHA
CAMPUS PANAMBI

Sala de espera dos convidados

Por favor aguarde até que um moderador aprove a sua entrada.

Após aprovado, selecione a opção Microfone.



Permita acesso do navegador ao seu microfone.



MINISTÉRIO DA EDUCAÇÃO
INSTITUTO FEDERAL FARROUPILHA
CAMPUS PANAMBI

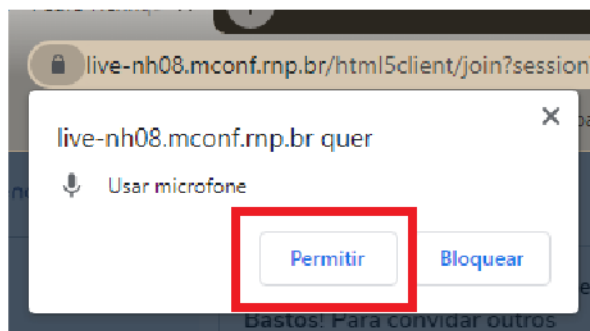

Utilize os botões no final da tela para compartilhar a câmera, áudio, compartilhar a tela, etc.

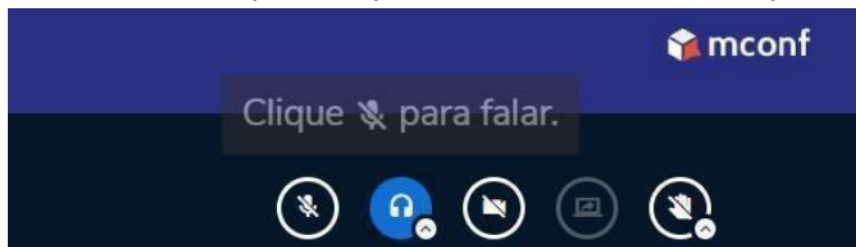

Para abrir a câmera clique em ícone da webcam e permita acesso do navegador em sua câmera.

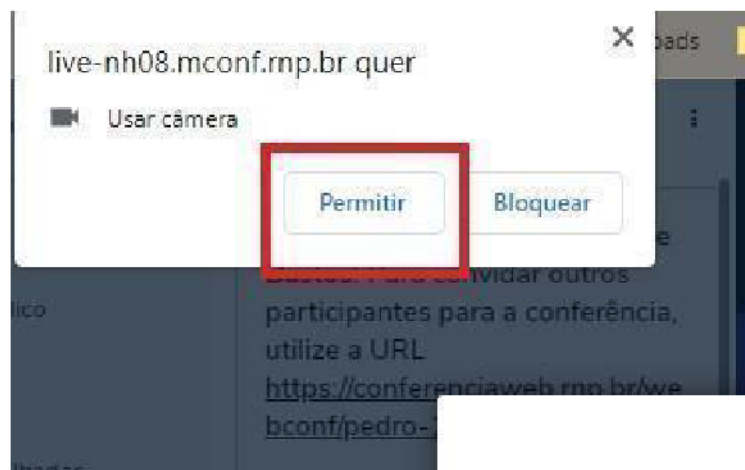

Clique em iniciar compartilhamento



MINISTÉRIO DA EDUCAÇÃO
INSTITUTO FEDERAL FARROUPILHA
CAMPUS PANAMBI

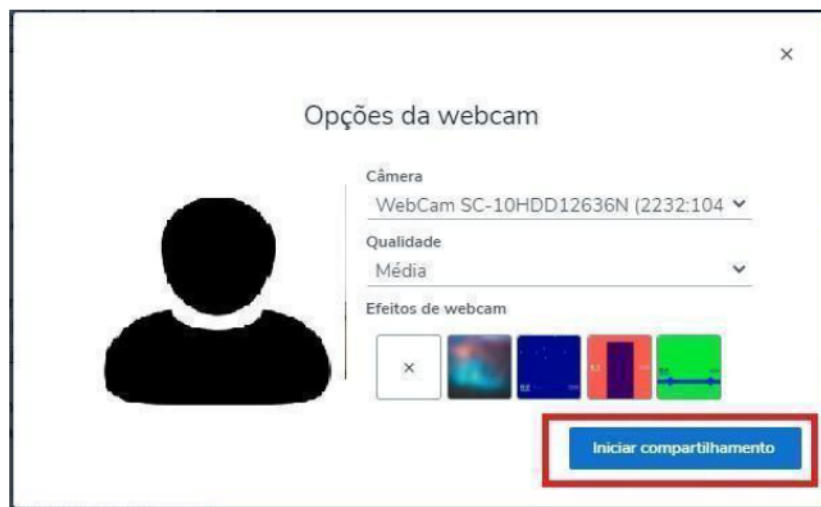

Carregando uma apresentação

Após receber a permissão de apresentador, clique no ícone + que aparecerá no canto esquerdo da tela.

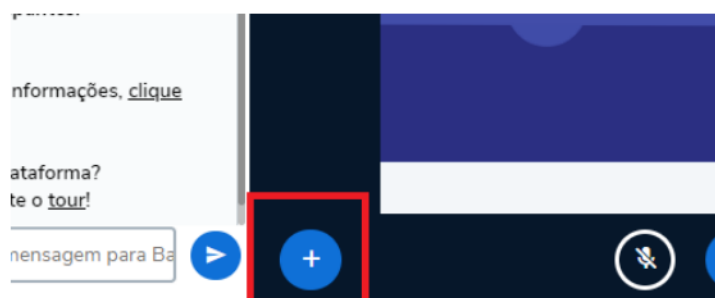

Escolha a primeira opção do menu, Gerenciar apresentações.



MINISTÉRIO DA EDUCAÇÃO
INSTITUTO FEDERAL FARROUPILHA
CAMPUS PANAMBI

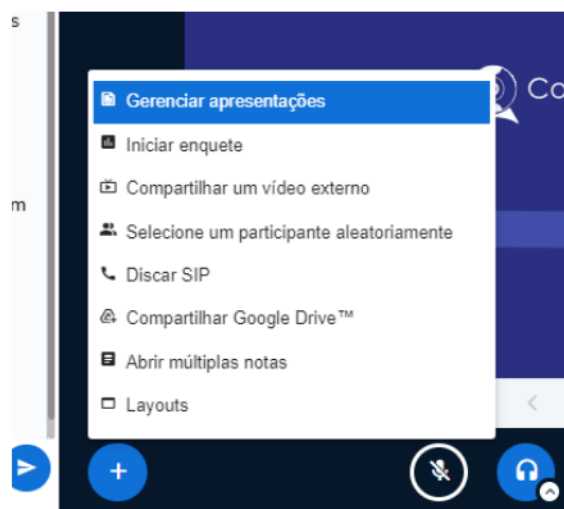

Na próxima tela, carregue sua apresentação de slides, caso irá utilizar, clicando em “ou procure arquivos”, será aberta uma janela de pesquisa em seu equipamento. Lembre-se de que deve estar em PDF.

Apresentação

Cancelar

Confirmar

Como apresentador, você pode enviar qualquer documento do Office ou arquivo PDF. Para melhores resultados, recomendamos que se carregue arquivos em PDF. Por favor, certifique-se de que uma apresentação seja selecionada usando a caixa de seleção circular à direita.

ATUAL default.pdf



Arraste arquivos aqui para carregar
[ou procure arquivos](#)

Após selecionar seu arquivo, clique em enviar.



MINISTÉRIO DA EDUCAÇÃO
INSTITUTO FEDERAL FARROUPILHA
CAMPUS PANAMBI

Apresentação

[Cancelar](#)[Enviar](#)

Como apresentador, você pode enviar qualquer documento do Office ou arquivo PDF. Para melhores resultados, recomendamos que se carregue arquivos em PDF. Por favor, certifique-se de que uma apresentação seja selecionada usando a caixa de seleção circular à direita.

0122022RE10941.pdf Carregar arquivo...

ATUAL default.pdf

Aguarde até que carregue na tela abaixo de sua câmera, utilize as setas para avançar ou retroceder com a apresentação.

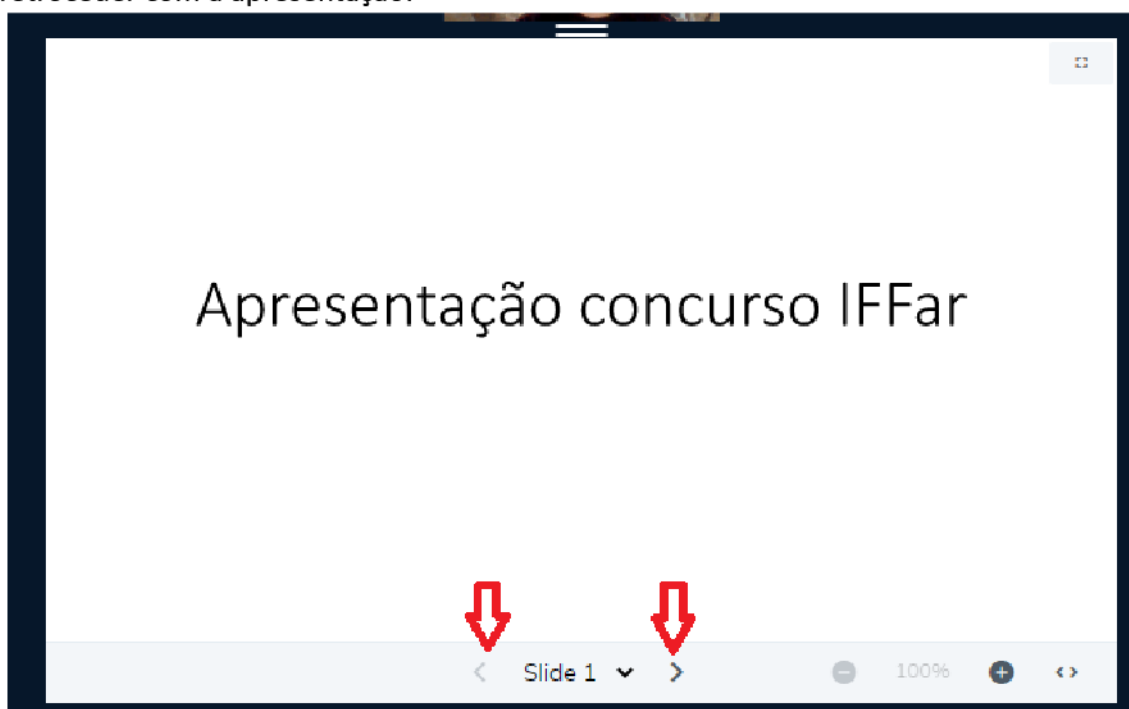

OBS.: Não esqueça que a apresentação deve ter no máximo 20Mb e estar em formato PDF.