



ANEXO I – SÍNTESE(S) DA(S) ATRIBUIÇÃO(ÕES) DO(S) CARGO(S)

ENSINO FUNDAMENTAL COMPLETO

201 - Agente Lubrificador de Veículos Automotores

a) Controlar os veículos lubrificados e o material aplicado, por meio de anotações em fichas, informando qualquer irregularidade; b) Efetuar pedido de requisição de materiais e produtos necessários para a execução dos serviços; c) Efetuar a colocação de filtros de óleo e de ar, elementos filtrantes, verificando o nível de viscosidade do óleo; d) Efetuar a anotação da quilometragem do veículo e a data da troca de óleo do motor e do cárter; e) Comunicar ao motorista do veículo ou equipamento as irregularidades constatadas; f) Engraxar, pulverizar e lubrificar peças automotivas em geral; g) Retirar excessos de lubrificantes; h) Zelar pela conservação e guarda das ferramentas, instrumentos, máquinas e equipamentos utilizados; i) Velar pela guarda, conservação, higiene e economia dos materiais a si confiados, recolhendo-os e armazenando-os adequadamente ao final de cada expediente; j) Primar pela qualidade dos serviços executados; k) Guardar sigilo das atividades inerentes às atribuições do cargo, levando ao conhecimento do superior hierárquico informações ou notícias de interesse do serviço público ou particular que possa interferir no regular andamento do serviço público; l) Monitorar o desempenho de máquinas e equipamentos, realizando inspeções preventivas, identificando anomalias, solicitando manutenções, verificando a ocorrência de impurezas em lubrificantes e retirando amostras para análises; m) Colaborar na elaboração de planos de lubrificação; n) Conservar ferramentas e materiais para lubrificação; o) Trabalhar seguindo normas de segurança, higiene, qualidade e proteção ao meio ambiente; p) Executar outras tarefas correlatas as acima descritas, a critério de seu superior imediato.

202 - Carpinteiro

a) Selecionar o material mais adequado para a realização do trabalho; b) Traçar os contornos da peça segundo o modelo desejado, possibilitando o corte da mesma; c) Confeccionar peças, serrando, aplainando, alisando, furando e executando outras operações com ferramentas, tais como: plaina, serrote, formão, goiva, furadeira, serras, máquinas e outros instrumentos de carpintaria; d) Montar as peças, encaixando-as e fixando-as com cola, pregos ou parafusos, formando o objeto desejado; e) Instalar esquadrias e outras peças de madeira ou metal como janelas, básculas, fechaduras, e outros, em locais próprios; f) Reparar elementos de madeira, substituindo partes desgastadas ou deterioradas para recompor a forma anterior das mesmas; g) Colocar ou substituir ferragens em móveis, como fechadura, maçaneta, ferrolho e outros; h) Montar formas para concretagem, peças empregadas em obras de carpintaria, forros, palanques e engradamentos; i) Realizar acabamento em móveis, pintando, encerando, envernizando ou revestindo em fórmica; j) Amolar e afiar as ferramentas de corte e peças de máquinas operatrizes, usando rebolo, lima, pedra de afiar, esmeril e outros; k) Operar máquinas de carpintaria, como serra-fita, tupia, desempenadeira, serra circular, torno, desgrossadeira, furadeira, aparadeira e outros, regulando e posicionando a madeira, acionando os dispositivos e controlando a execução dentro das medidas e formas desejadas; l) Responsabilizar-se pelo controle e utilização dos materiais, máquinas, equipamentos e instrumentais colocados à sua disposição; m) Proceder à limpeza e manutenção das máquinas operatrizes de carpintaria; n) Participar de grupos de trabalhos; o) Executar outras tarefas correlatas as acima descritas, a critério de seu superior imediato.

203 - Mecânico

a) Executar a manutenção preventiva e corretiva de máquinas de construção civil e terraplenagem, e motores diesel que acionam grupos eletrogêneos, máquinas e equipamentos específicos fixos ou móveis, veículos comuns e especiais; bancada de testes e outros equipamentos para assegurar a esses veículos condições de funcionamento regular e eficiente; b) Executar outras tarefas correlatas determinadas pelo superior imediato.

204 - Pedreiro

a) Executar trabalhos de concreto armado, misturando cimento, brita, areia e água, nas devidas proporções, fazendo a armação dispondo, traçando e prendendo com arame as barras de ferro; b) Orientar o ajudante a fazer argamassa; c) Construir alicerces para a base de paredes, muros e construções similares; d) Armar e desmontar andaimes de madeiras ou metálicos; e) Fazer armações de ferragens; f) Executar serviços de modelagem, utilizando argamassa de cimento, areia ou gesso, nas formas de madeira ou ferro previamente o tempo necessário para sua fixação no solo e laterais, de acordo com a planta apresentada; g) Controlar com nível e prumo a obra que está sendo executada para garantir a correção do trabalho; h) Preparar e nivelar pisos e paredes, retirando com sarrafo o excesso de massa; i) Perfurar paredes, visando à colocação de canos para água e fios elétricos; j) Fazer rebocos de paredes e outros; k) Assentar pisos, azulejos, pias e outros; l) Fazer serviços de acabamento em geral; m) Fazer colocação de telhas; n) Impermeabilizar caixas d'água, paredes, tetos e outros; o) Ler e interpretar plantas de construção civil observando medidas e especificações; p) Participar de grupos de trabalhos; q) Responsabilizar-se pelo controle e utilização dos equipamentos e materiais colocados à sua disposição; r) Efetuar a marcação de sepulturas a serem cavadas; s) Cavar sepulturas e covas rasas, usando ferramentas como pá, enxada e outros; t) Ajudar na execução de sepultamentos, carregando e colocando o caixão na sepultura; u) Fechar as sepulturas cobrindo-as com terra ou fixando-lhe uma laje, para assegurar a inviolabilidade do túmulo; v) Executar exumações, reunindo em recipientes especiais os restos mortais, após as mesmas; w) Zelar pela conservação de limpeza e conservando as plantas existentes na mesma; x) Responsabilizar-se pelo controle e utilização do material e ferramentas colocados à sua disposição; y) Executar outras tarefas correlatas as acima descritas, a critério de seu superior imediato.

205 - Pintor

a) Executar tarefas de pintura de letras ou motivos decorativos, baseando nas especificações do trabalho e nos desenhos para confeccionar cartazes, letreiros e outros dísticos; b) Proceder à confecção e reparos de sinais de trânsito e faixas de pedestre; c) Executar serviços de pintura lisa, a pistola, a trinchã, a pincel, a esponja, a vaporizar, com tintas à base de óleo, esmalte, verniz, cal, laca e outras; d) Emassar paredes, móveis e vidros; e) Executar tratamento anticorrosivo de estruturas metálicas; f) Restaurar pinturas; g) Executar trabalhos de indutagem de peças metálicas; h) Trabalhar em pinturas de prédios, interiores, aparelhos, móveis, peças metálicas e de madeiras e pontes; i) Operar com equipamentos de pintura para a realização de trabalhos que não apresentem grandes dificuldades; j) Organizar especificações para o preparo de tintas, vernizes e outros materiais; k) Executar trabalhos que requeiram habilidade e técnicas especiais; l) Executar, orientando por instruções, desenhos ou croquis; m) Executar pintura de vitrais, decorativa e mostradores, e outras peças de instrumentos diversos; n) Responsabilizar-se pelo controle e utilização do material e ferramentas colocados à sua disposição; o) Participar de grupos de trabalhos; p) Executar outras tarefas correlatas as acima descritas, a critério de seu superior imediato.

ENSINO MÉDIO COMPLETO

301 - Agente Administrativo

a) Organizar e ou executar os serviços de almoxarifado como recebimento, estocagens, distribuição, registro, fornecimento e inventário de matérias-primas e mercadorias compradas, observando normas, instruções sobre o desenvolvimento desses trabalhos, para manter o estoque em condições de atender as unidades administrativas; b) Executar tarefas simples e de pouca complexidade nas diversas áreas administrativas, tais como digitação, backup gerais, inserção de dados, bem como todos os serviços relacionados à área de informática e de ordem burocrática administrativa, no que pertine a elaboração, acompanhamento e arquivo de documentos; c) Executar tarefas de ordem complexa e burocrática, tais como, serviços gerais de escritório, classificação de documentos e correspondências, transição de dados, lançamentos, prestação de informações, arquivo, datilografia/digitação em geral, protocolo de documentos; d) Atender telefone e o público em geral, identificando e averiguando suas pretensões para prestar-lhe informações e/ou encaminhá-lo às pessoas ou unidades administrativas solicitadas, além de executar serviços gerais de secretaria, a fim de atender ao expediente das mesmas; e) Lançar e emitir certidões, guias de prestação de serviços, pavimentação asfáltica, imposto predial e territorial, esclarecer dúvidas, atender contribuinte além de executar outras tarefas afins; f) Executar trabalhos de coleta e de entrega, internos e externos de correspondência, documentos, encomendas e outros afins; g) Executar outras tarefas correlatas determinadas pelo superior imediato.

- 302 - Agente Comunitário de Saúde (Área 1)**
 - 303 - Agente Comunitário de Saúde (Área 2)**
 - 304 - Agente Comunitário de Saúde (Área 5)**
 - 305 - Agente Comunitário de Saúde (Área 11)**
 - 306 - Agente Comunitário de Saúde (Área 13)**
 - 307 - Agente Comunitário de Saúde (Área 19)**
 - 308 - Agente Comunitário de Saúde (Área 20)**
 - 309 - Agente Comunitário de Saúde (Área 22)**
-

a) Utilizar instrumentos para diagnóstico demográfico e sociocultural; b) Detalhar visitas domiciliares, com coleta e registro de dados relativos a suas atribuições, para fim exclusivo de controle e planejamento das ações de saúde; c) Mobilizar a comunidade e estimular a participação nas políticas públicas voltadas para as áreas de saúde e socioeducacional; d) Realizar visitas domiciliares rotineiras, casa a casa, para a busca de pessoas com sinais ou sintomas de doenças agudas ou crônicas, de agravos ou de eventos de importância para a saúde pública e consequente encaminhamento para a unidade de saúde de referência; e) Realizar visitas domiciliares regulares e periódicas para acolhimento e acompanhamento: 1) da gestante, no pré-natal, no parto e no puerpério; 2) da lactante, nos seis meses seguintes ao parto; 3) da criança, verificando seu estado vacinal e a evolução de seu peso e de sua altura; 4) do adolescente, identificando suas necessidades e motivando sua participação em ações de educação em saúde, em conformidade com o previsto na Lei nº 8.069, de 13 de julho de 1990 (Estatuto da Criança e do Adolescente); 5) da pessoa idosa, desenvolvendo ações de promoção de saúde e de prevenção de quedas e acidentes domésticos e motivando sua participação em atividades físicas e coletivas; 6) da pessoa em sofrimento psíquico; 7) da pessoa com dependência química de álcool, de tabaco ou de outras drogas; 8) da pessoa com sinais ou sintomas de alteração na cavidade bucal; 9) dos grupos homossexuais e transexuais, desenvolvendo ações de educação para promover a saúde e prevenir doenças; 10) da mulher e do homem, desenvolvendo ações de educação para promover a saúde e prevenir doenças; f) Realizar visitas domiciliares regulares e periódicas para identificação e acompanhamento: 1) de situação de risco à família; 2) de grupos de risco com maior vulnerabilidade social, por meio de ações de promoção da saúde, de prevenção de doenças e de educação em saúde; 3) do estado vacinal da gestante, da pessoa idosa e da população de risco, conforme sua vulnerabilidade e em consonância com o previsto no calendário nacional de vacinação; 4) o acompanhamento de condicionalidades de programas sociais, em parceria com os Centros de Referência de Assistência Social (CRAS). No modelo de atenção em saúde fundamentado na assistência multiprofissional em saúde da família, desde que o Agente Comunitário de Saúde tenha concluído curso técnico e tenha disponíveis os equipamentos adequados, são atividades do Agente, em sua área geográfica de atuação, assistidas por profissional de saúde de nível superior, membro da equipe: I) Aferir pressão arterial, durante a visita domiciliar, em caráter excepcional, encaminhando o paciente para a unidade de saúde de referência; II) Realizar a medição de glicemia capilar, durante a visita domiciliar, em caráter excepcional, encaminhando o paciente para a unidade de saúde de referência; III) Aferir a temperatura axilar, durante a visita domiciliar, em caráter excepcional, com o devido encaminhamento do paciente, quando necessário, para a unidade de saúde de referência; IV) Orientar e apoiar, em domicílio, para a correta administração de medicação de paciente em situação de vulnerabilidade; V) Realizar verificação antropométrica; No modelo de atenção em saúde fundamentado na assistência multiprofissional em saúde da família, são consideradas atividades do Agente Comunitário de Saúde compartilhadas com os demais membros da equipe, em sua área geográfica de atuação: I) Participar do planejamento e no mapeamento institucional, social e demográfico; II) Consolidar e analisar os dados obtidos nas visitas domiciliares; III) Realizar ações que possibilitem o conhecimento, pela comunidade, de informações obtidas em levantamentos socioepidemiológicos realizados pela equipe de saúde; IV) Participar na elaboração, na implementação, na avaliação e na reprogramação permanente dos planos de ação para o enfrentamento de determinantes do processo saúde-doença; V) Orientar o indivíduo e grupos sociais quanto a fluxos, rotinas e ações desenvolvidos no Âmbito da atenção básica em saúde; VI) Planejar, desenvolver e avaliar ações de saúde; VII) Estimular a participação da população no planejamento, no acompanhamento e na avaliação de ações locais em saúde; g) Executar outras tarefas correlatas determinadas pelo superior hierárquico.

310 - Agente de Combate as Endemias

Realizar trabalho de controle vetorial, responsável pela execução das atividades de combate ao vetor realizado nos imóveis, devendo: Identificar criadouros contendo formas imaturas do mosquito. Orientar moradores e responsáveis para a eliminação e/ou proteção de possíveis criadouros. Executar a aplicação focal e residual, quando indicado, como medida complementar ao controle mecânico, aplicando larvicidas indicados, conforme orientação técnica. Executar a aplicação de larvicida e/ ou inseticida em forma de Nebulização quando caso positivo de Dengue. Ser responsável pela manutenção em máquinas e equipamentos que são usados na Nebulização. Eliminar criadouros quando necessário (retirada de recipientes que possam acumular água). Participar de campanhas de mobilização para coleta de inservíveis. Registrar, sistematicamente, as ações realizadas nos formulários apropriados, com o objetivo de alimentar o sistema de informações vetoriais. Desenvolver ações educativas e de mobilização da comunidade relativas à prevenção e ao controle de doenças e agravos à saúde. Realizar ações de prevenção e controle de doenças e agravos à saúde, em interação com o Agente Comunitário de Saúde e a equipe de atenção básica. Identificar casos suspeitos de doenças e agravos à saúde e encaminhamento, quando indicado, para a unidade de saúde de referência, assim como comunicação do fato à autoridade sanitária responsável. Divulgar informações para a comunidade sobre sinais, sintomas, riscos e agentes transmissores de doenças e sobre medidas de prevenção individuais e coletivas. Realizar ações de campo para pesquisa entomológica, malacológica e coleta de reservatórios de doenças. Realizar cadastramento e atualização da base de imóveis para planejamento e definição de estratégias de prevenção e controle de doenças. Executar ações de prevenção e controle de doenças, com a utilização de medidas de controle químico e biológico, manejo ambiental e outras ações de manejo integrado de vetores. Executar ações de campo em projetos que visem a avaliar novas metodologias de intervenção para prevenção e controle de doenças. Realizar registro das informações referentes às atividades executadas, de acordo com as normas do SUS. Identificar e cadastrar situações que interfiram no curso das doenças ou que tenham importância epidemiológica relacionada principalmente aos fatores ambientais. Mobilizar a comunidade para desenvolver medidas simples de manejo ambiental e outras formas de intervenção no ambiente para o controle de vetores. Executar outras tarefas correlatas determinadas pelo superior hierárquico.

311 - Agente de Saúde

a) Executar pequenos serviços de enfermagem sob a supervisão do enfermeiro, auxiliando no atendimento, orientação e preparação dos pacientes; zelar pela conservação e limpeza do local e dos equipamentos e materiais utilizados, além de executar outras tarefas correlatas determinadas pelo superior imediato; b) Recepcionar, agendar, orientar e controlar as pessoas e a agenda em consultório odontológico, auxiliando e acompanhando o cirurgião-dentista; zelar pela conservação e limpeza do local e dos materiais e equipamentos utilizados, além de executar outras tarefas correlatas determinadas pelo superior imediato; c) Executar, prevenir, complementar, acompanhar, agendar, informar e atender as pessoas que se dirigem ao Serviço de Saúde, efetuando os devidos acompanhamentos de acordo com os programas estabelecidos, com o objetivo de difundir noções gerais sobre saúde; zelar pela conservação do local, materiais e equipamentos utilizados; d) Recepcionar os pacientes, identificando-os e encaminhando-os para o atendimento médico ou odontológico, auxiliando na prestação de serviços nas unidades de saúde do município; e) Executar outras tarefas de determinadas pelo superior imediato.

312 - Agente de Saúde Bucal

a) Fazer triagem, conforme a queixa apresentada pelo paciente e a urgência da intervenção; b) Estimar prazos e agendar consultas; c) Realizar o acolhimento do paciente nos serviços de saúde bucal; d) Organizar prontuários, arquivos, exames (raio x) levando-os para o cirurgião dentista; e) Oferecer informações acerca de horários de atendimento; f) Atender ao telefone; g) Disponibilizar ficha clínica do paciente quando solicitado; h) Organizar e executar atividades de higiene bucal; i) Processar o filme radiográfico; j) Preparar o paciente para o atendimento verificando sinais vitais (HGT, pressão, temperatura, dentre outros); k) Preparar o instrumental e materiais odontológicos, de acordo com a agenda de trabalho; l) Auxiliar e instrumentar os profissionais nas intervenções clínicas; m) Manipular os materiais de uso odontológico; n) Selecionar as moldeiras; o) Preparar os modelos em gesso; p) Registrar os dados e participar da análise das informações relacionadas ao controle administrativo em saúde bucal; q) Executar a limpeza, a assepsia, a desinfecção e a esterilização do instrumental, dos equipamentos odontológicos e do ambiente de trabalho; r) Controlar o prazo de esterilização

dos instrumentais, reprocessando aqueles com prazo e validade expirado; s) Proceder à conservação e manutenção dos equipamentos odontológicos; t) Controlar prazo de validade dos materiais odontológicos e de medicamentos; u) Controlar estoque de materiais odontológicos; v) Solicitar compra de novos instrumentais odontológicos, quando necessário; w) Aplicar as medidas de biossegurança no armazenamento, no transporte, no manuseio e no descarte de produtos e resíduos odontológicos; x) Desenvolver ações de promoção da saúde e de prevenção de riscos ambientais e sanitários; y) Realizar em equipe o levantamento de necessidades em saúde bucal; z) Adotar medidas de biossegurança visando ao controle de infecção; aa) Controlar estatísticas de atendimentos e dos tipos de procedimentos realizados pelo cirurgião dentista; bb) Auxiliar o cirurgião dentista no diagnóstico das necessidades e realidades da população a qual atende; cc) Auxiliar no desenvolvimento de projetos de atendimento, conforme a demanda e necessidade do município; dd) Auxiliar na divulgação de programas de orientação e prevenção da população; ee) Colaborar nos programas educativos de saúde bucal; ff) Colaborar nos levantamentos e estudos epidemiológicos; gg) Educar e orientar os pacientes ou grupo de pacientes sobre a prevenção e tratamento de doenças bucais; hh) Fazer demonstração de técnica de escovação dental; ii) Registrar dados relativos aos procedimentos odontológicos realizados conforme solicitado pela instituição; jj) Fazer uso de sistemas informatizados de saúde de acordo com a indicação da secretaria municipal de saúde; kk) Executar outras tarefas de determinadas pelo superior imediato.

313 - Orientador Social

a) Desenvolver atividades socioeducativas e de convivência e socialização visando à atenção, defesa e garantia de direitos e proteção aos indivíduos e famílias em situações de vulnerabilidade e, ou, risco social e pessoal, que contribuam com o fortalecimento da função protetiva da família; b) Realizar busca ativa no território; c) Participar das reuniões de equipe para o planejamento de atividades, avaliação de processos, fluxos de trabalho e resultados; d) Participar das atividades de capacitação e formação continuada; e) desenvolver atividades instrumentais e registro para assegurar direitos, (re)construção da autonomia, autoestima, convívio e participação social dos usuários, a partir de diferentes formas e metodologias, contemplando as dimensões individuais e coletivas, levando em consideração o ciclo de vida e ações intergeracionais; f) Assegurar a participação social dos usuários em todas as etapas do trabalho social; g) Atuar na recepção dos usuários possibilitando ambiência acolhedora e oferta de informação; h) Apoiar na identificação e registro de necessidades e demandas dos usuários, assegurando a privacidade das informações; i) Organizar, facilitar oficinas e desenvolver atividades individuais e coletivas de vivência nas unidades e ou na comunidade; j) Acompanhar, orientar e monitorar os usuários na execução das atividades; k) Apoiar na organização de eventos artísticos, lúdicos e culturais nas unidades e, ou, na comunidade; l) Apoiar no processo de mobilização e campanhas intersetoriais nos territórios de vivência para a prevenção e o enfrentamento de situações de risco social e, ou, pessoal, violação de direitos e divulgação das ações das Unidades socioassistenciais; m) Apoiar na elaboração e distribuição de materiais de divulgação das ações; n) Apoiar os demais membros da equipe de referência em todas as etapas do processo de trabalho; o) Apoiar na orientação, informação, encaminhamentos e acesso a serviços, programas, projetos, benefícios, transferência de renda, ao mundo do trabalho por meio de articulação com políticas afetas ao trabalho e ao emprego, dentre outras políticas públicas, contribuindo para o usufruto de direitos sociais; p) Apoiar no acompanhamento dos encaminhamentos realizados; q) Apoiar na articulação com a rede de serviços socioassistenciais e políticas públicas; r) Participar das reuniões de equipe para o planejamento das atividades, avaliação de processos, fluxos de trabalho e resultado; s) Desenvolver atividades que contribuam com a prevenção de rompimentos de vínculos familiares e comunitários, possibilitando a superação de situações de fragilidades sociais vivenciadas; t) Apoiar na identificação e acompanhamento das famílias em descumprimento de condicionalidades; u) Informar, sensibilizar e encaminhar famílias e indivíduos sobre as possibilidades de acesso e participação em cursos de formação e qualificação profissional, programas e projetos de inclusão produtiva e serviços de intermediação de mão de obra; v) Acompanhar o ingresso, frequência e o desempenho dos usuários nos cursos por meio de registros periódicos; w) Apoiar no desenvolvimento dos mapas de oportunidades e demandas; x) Apoiar no acesso à rede de serviços de acordo com a necessidade; y) Elaborar relatórios, ofícios, memorandos e toda a documentação necessárias para garantir o pleno acesso as informações dos trabalhos realizados; z) Executar outras tarefas correlatas as acima descritas, a critério de seu superior imediato.

501 - Coordenador de Serviços de Referência Social

a) Coordenar as rotinas administrativas, os processos de trabalho e os recursos humanos das Unidades; b) Participar da elaboração, acompanhamento, implementação e avaliação dos fluxos e procedimentos adotados, visando garantir a efetivação das articulações necessárias; c) Subsidiar e participar da elaboração dos mapeamentos da área de vigilância socioassistencial do órgão gestor de Assistência Social; d) Coordenar a relação cotidiana entre CRAS/CREAS e as unidades referenciadas ao CRAS/CREAS no seu território de abrangência; e) Coordenar o processo de articulação cotidiana com as demais políticas públicas e os órgãos de defesa de direitos, recorrendo ao apoio do órgão gestor de Assistência Social, sempre que necessário; f) Definir com as equipes a dinâmica e os processos de trabalho a serem desenvolvidos nas Unidades; g) Discutir com as equipes técnicas a adoção de estratégias e ferramentas teórico-metodológicas que possam qualificar os trabalhos; h) Efetuar ações de mapeamento, articulação e potencialização da rede socioassistencial no território de abrangência e fazer a gestão local desta rede; i) Promover a articulação entre serviços, transferência de renda e benefícios socioassistenciais na área de abrangência do CRAS; j) Coordenar o processo, com a equipe, unidades referenciadas e rede de articulação, quando for o caso, do fluxo de entrada, acolhida, acompanhamento, encaminhamento e desligamento das famílias e indivíduos nas unidades CRAS/ CREAS; k) Coordenar a execução das ações, assegurando diálogo e possibilidades de participação dos profissionais e dos usuários; l) Coordenar a oferta e o acompanhamento do (s) serviço (s), incluindo o monitoramento dos registros de informações e a avaliação das ações desenvolvidas; m) Coordenar a alimentação dos registros de informação e monitorar o envio regular de informações sobre o CRAS/CREAS e as unidades referenciadas, encaminhando-os ao órgão gestor; n) Contribuir para a avaliação, por parte do órgão gestor, dos resultados obtidos; o) Participar das reuniões de planejamento promovidas pelo órgão gestor de Assistência Social, contribuindo com sugestões estratégicas para a melhoria dos serviços a serem prestados; p) Identificar as necessidades de ampliação do RH das Unidades e/ou capacitação da equipe e informar o órgão gestor de Assistência Social; q) Coordenar os encaminhamentos à rede e seu acompanhamento; r) Coordenar a execução e o monitoramento dos serviços, o registro de informações e a avaliação das ações, programas, projetos, serviços e benefícios; s) Efetuar ações de mapeamento e articulação das redes de apoio informais existentes no território (lideranças comunitárias, associações de bairro); t) Executar tarefas correlatas que lhes forem determinadas pelo seu superior imediato.

502 - Enfermeiro de Estratégia de Saúde da Família

a) Planejar, organizar, supervisionar e executar os serviços de enfermagem em Equipes de Saúde da Família e Programas de Agente Comunitário de Saúde, bem como participar da elaboração de programas de saúde pública; b) Supervisionar a equipe de enfermagem, treinando, coordenando e orientando sobre o uso de equipamentos, medicamentos e materiais mais adequados de acordo com a prescrição do médico, para assegurar o tratamento ao paciente; c) Realizar consulta de enfermagem, solicitar exames complementares, prescrever/transcrever medicações, conforme protocolos estabelecidos nos Programas do Ministério da Saúde e as Disposições legais da profissão; d) Participar de reuniões de caráter administrativo e técnico de Estratégia de Saúde da Família, também em relação à enfermagem, visando o aperfeiçoamento dos serviços prestados; e) Planejar, gerenciar, coordenar, executar e avaliar a Unidade de Saúde da Família; f) Efetuar e registrar os atendimentos individuais e coletivos, tratamentos executados e ocorrências verificadas, fazendo uso dos sistemas informatizados e/ou anotando em prontuários, ficha de ambulatório, relatório de enfermagem da unidade, para documentar a evolução da doença e possibilitar o controle de saúde; g) Executar e participar da elaboração de ações de assistência integral em todas as fases do ciclo de vida: criança, adolescente, mulher, adulto, e idoso; h) Elaborar plano de enfermagem a partir do levantamento e análise das necessidades prioritárias de atendimento aos pacientes e doentes; i) Planejar, organizar e dirigir os serviços de enfermagem, atuando técnica e administrativamente, a fim de garantir um elevado padrão de assistência; j) Planejar, organizar e dirigir o programa de agente comunitário de saúde, atuando técnica e administrativamente; k) Contribuir, facilitando e apoiando o trabalho em equipe dos membros da Estratégia de Saúde da Família; l) Desenvolver tarefas de enfermagem de maior complexidade na execução de programas de saúde e no atendimento aos pacientes e doentes; m) Realizar ações de saúde em diferentes ambientes, na USF e, quando

necessário, no domicílio; n) Participar e executar atividades de vigilância em saúde (epidemiológica, sanitária e ambiental) pré estabelecidas; o) Participar da discussão e elaboração de projetos terapêuticos, individuais e coletivos; p) Organizar e coordenar a criação de grupos de patologias específicas, como de hipertensos, de diabéticos, de saúde mental, etc; q) Realizar programas educativos em saúde, ministrando palestras e coordenando reuniões, a fim de motivar e desenvolver atitudes e hábitos sadios; r) Supervisionar e coordenar ações para capacitação dos Agentes Comunitário de Saúde e de auxiliares de enfermagem, com vistas ao desempenho de suas funções; s) Supervisionar e orientar os servidores que auxiliem na execução das atribuições típicas da classe; t) Supervisionar o controle de estoque e os pedidos periódicos de suprimentos; u) Coordenar as atividades de vacinação; v) Elaborar as escalas mensais de trabalho e supervisionar a escala de serviço diário do pessoal de enfermagem para as atividades internas e externas; w) Supervisionar a manutenção do controle dos aparelhos, verificando sistematicamente o funcionamento e a qualidade dos aparelhos utilizados na área de enfermagem, providenciando a reparação ou substituição quando necessário; x) Divulgar e discutir com a equipe da Estratégia de Saúde da Família as diretrizes e normas da secretaria municipal da saúde, bem como colaborar na supervisão quanto ao cumprimento deste; y) Integrar a equipe de acolhimento, promovendo o atendimento humanizado em saúde, recebendo, executando, resolvendo e realizando o encaminhamento necessário; z) Planejar, executar e/ou participar dos programas de educação continuada em serviços, principalmente do pessoal de enfermagem; aa) Participar de processo de cadastramento e descrição da clientela; bb) Produzir ou colaborar para a produção de conhecimentos técnicos através de pesquisas e estudos da ação profissional e utilizá-los como subsídios nas intervenções de saúde; cc) Executar outras atribuições afins.

503 - Engenheiro de Trânsito

Desenvolver estudos voltados ao planejamento e projetos de trânsito e transportes, projetos de manutenção de sinalização, avaliação de projetos, acompanhamento e fiscalização de sua implantação; Atribuições: elaborar projeto viário: sinalização vertical, horizontal; regulamentação das vias do município estabelecendo: sentido de direção, regulamentação de calçadas; estacionamentos proibidos, permitidos e especiais: ponto de parada, ponto de táxi, carga e descarga, embarque e desembarque, demais sinais; implantação de sinalização de indicação estabelecendo direção e distâncias de localidades, esquemas de circulação, identificação de serviços auxiliares, identificação de pontos turísticos; Elaborar projeto de sinalização de Advertência e Toponímicas; Elaborar projetos de melhorias viárias, rotatórias, mini rotatórias, ilhas de refúgio para pedestres, faixas de acomodação; Elaborar e emitir certidão de sinalização (croqui), autorização para rebaixamento de guias para acesso de garagens, autorização para construção de calçadas; Pesquisar alteração de sentido de circulação em vias públicas; Desenvolver sistemas de planejamento, orçamento, pesquisa e taxas na área de engenharia de tráfego e trânsito, bem como proceder controle técnico e de fiscalização específica das atividades dos polos de tráfego e uso das calçadas; Elaborar, coordenar, supervisionar, fiscalizar e controlar as atividades relacionadas a engenharia de trânsito; Elaborar editais de licitação, acompanhar e fiscalizar obras e execução dos serviços técnicos na área de engenharia de tráfego e trânsito; Elaborar, implantar e operar projetos de educação para o trânsito; Estudar, implantar e administrar métodos e processos que permitam a avaliação dos custos de serviços, materiais, equipamentos e de recursos humanos; Elaborar, coordenar, supervisionar e regulamentar o trânsito de veículos, de pedestres e de animais e promover o desenvolvimento de circulação e da segurança de ciclistas; Elaborar, coordenar, supervisionar e regulamentar a construção, o uso e a fiscalização das calçadas; Analisar e emitir parecer técnico sobre questões relacionadas ao trânsito; Elaborar planilhas orçamentárias dos serviços a serem adquiridos para sinalização e obras viárias, bem como as especificações e planilhas orçamentárias dos projetos de arquitetura; Planejar, fiscalizar e vistoriar obras e serviços de manutenção de instalação de tráfego, modificação e ampliação de sistemas técnicos de sinalização e obras correlatas; Analisar projetos, equipamentos e materiais e assessorar processos de aquisição, ampliação e mudanças nos materiais dos sistemas de trânsito; Analisar e emitir laudos e pareceres em processos administrativos; Zelar pelos equipamentos e materiais utilizados; Executar outras tarefas correlatas determinadas pelo superior imediato

504 - Engenheiro de Segurança do Trabalho

a) Aplicar os conhecimentos de Engenharia e Segurança ao ambiente de trabalho e a todos os seus componentes, inclusive máquinas e equipamentos, de modo a reduzir até eliminar os riscos ali existentes à

saúde do trabalhador; b) Determinar, quando esgotados todos os meios conhecidos para a eliminação do risco e este persistir, mesmo reduzido, a utilização, pelo trabalhador, de equipamentos de proteção individual (EPI); c) Colaborar, quando solicitado, nos projetos de implantação de novas instalações físicas e tecnológicas da empresa; d) Responsabilizar-se, tecnicamente, pela orientação quanto ao cumprimento do disposto nas Normas Regulamentadoras aplicáveis às atividades executadas pela empresa; e) Manter permanente relacionamento com a CIPA, valendo-se ao máximo de suas observações, além de apoiá-la, treiná-la e atendê-la; f) Promover a realização de atividades de conscientização, educação e orientação dos trabalhadores para a prevenção de acidentes do trabalho e doenças ocupacionais; g) Esclarecer e conscientizar os empregados sobre acidentes do trabalho e doenças ocupacionais; h) Analisar e registrar em documentos específicos todos os acidentes ocorridos na empresa, com ou sem vítima, e todos os casos de doença ocupacional, descrevendo a história e as características do acidente e/ou da doença ocupacional, os fatores ambientais, as características do agente e as condições dos indivíduos portadores de doença ocupacional ou acidentados; i) Registrar mensalmente os dados atualizados de acidentes do trabalho, doenças ocupacionais e agentes de insalubridade preenchendo, no mínimo, os quesitos descritos nos modelos de mapas exigidos pela legislação vigente; j) Executar outras tarefas correlatas determinadas pelo superior imediato.

505 - Farmacêutico

a) Executar tarefas diversas relacionadas com a composição e fornecimento de medicamentos e outros preparados; analisar toxinas, substâncias de origem animal e vegetal, matérias primas e produtos acabados, valendo-se de técnicas e aparelhos especiais, baseando-se em fórmulas estabelecidas, para atender as receitas médicas, odontológicas, veterinárias e a dispositivos legais; b) Responsabilizar-se pelos medicamentos sob sua guarda; c) Controlar o estoque de medicamentos e colaborar na elaboração de estudos e pesquisas farmacodinâmicas e toxicológicas; d) Emitir parecer técnico a respeito de produtos e equipamentos utilizados na farmácia, principalmente em relação à compra de medicamentos; e) Controlar psicotrópicos e fazer os boletins de acordo com a vigilância sanitária; f) Planejar e coordenar a execução da assistência farmacêutica no Município; g) Coordenar a elaboração da relação de medicamentos padronizados pela SMS, assim como suas revisões periódicas; h) Analisar o consumo e a distribuição dos medicamentos; i) Elaborar e promover os instrumentos necessários, objetivando desempenho adequado das atividades de armazenamento, distribuição, dispensação e controle de medicamentos pelas U.B.S.'s; j) Avaliar o custo do consumo dos medicamentos; k) Realizar supervisão técnico-administrativa nas unidades de saúde do Município; l) Realizar treinamento e orientar os profissionais da área; m) Dispensar medicamentos e acompanhar a dispensação realizada pelos funcionários subordinados, dando a orientação necessária e iniciar o acompanhamento do uso (farmacovigilância); n) Realizar procedimentos técnicos administrativos no tocante a medicamentos a serem inutilizados; o) Acompanhar a validade dos medicamentos e seus remanejamentos; p) Fiscalizar farmácias e drogarias quanto ao aspecto sanitário; q) Executar manipulação dos ensinos farmacêuticos, pesagem, mistura e conservação; r) Executar outras atribuições afins.

506 - Fonoaudiólogo

a) Identificar problemas ou deficiências ligadas à comunicação oral, empregando técnicas de avaliação e fazendo treinamento fonético, auditivo e de dicção, para possibilitar o aperfeiçoamento e/ou reabilitação da fala; b) Avaliar as deficiências dos pacientes, realizando exames fonéticos, da linguagem, audiometria, além de outras técnicas próprias, para estabelecer plano de treinamento ou terapêutico; c) Elaborar plano de tratamento dos pacientes, baseando-se nas informações médicas, nos resultados dos testes de avaliação fonoaudiológica e nas peculiaridades de cada caso; d) Desenvolver trabalhos de correção de distúrbios da palavra, voz, linguagem e audição, objetivando a reeducação neuromuscular e a reabilitação do paciente; e) Avaliar os pacientes no decorrer do tratamento, observando a evolução do processo e promovendo os ajustes necessários na terapia adotada; f) Promover a reintegração dos pacientes à família e a outros grupos sociais; g) Encaminhar pacientes, de acordo com o diagnóstico, a médios especialistas; h) Orientar os professores sobre o comportamento verbal da criança, principalmente com relação à voz; i) Atender e orientar os pais sobre as deficiências e/ou problemas de comunicação detectadas nas crianças, emitindo parecer de sua especialidade e estabelecendo tratamento adequado para possibilitar-lhes a reeducação e a reabilitação; j) Odontólogos, assistentes sociais, psicólogos, escolas e outros profissionais ou instituições competentes; k) Executar outras atribuições afins.

507 - Nutricionista

a) Supervisionar, controlar, coordenar e fiscalizar o preparo, a distribuição e o armazenamento das merendas nas escolas, avaliando o estado de carências nutricionais para elaboração de cardápios específicos; b) Zelar pela ordem e manutenção da qualidade e higiene, do local e dos gêneros alimentícios, orientando e supervisionando a sua elaboração para assegurar a confecção de alimentos; c) Zelar pelos equipamentos e materiais utilizados; d) Planejar e elaborar o cardápio, baseando-se na aceitação dos alimentos pelos comensais, para oferecer balanceadas e evitar desperdícios; e) Executar outras tarefas correlatas determinadas pelo superior imediato.

508 - Psicólogo

a) Efetuar diagnóstico clínico e promover a saúde psicológico das pessoas atendidas; b) Prestar atendimento psicológico na área educacional, visando o desenvolvimento psíquico, motor e social das crianças e adolescentes em relação a sua integração à escola e à família; c) Desenvolver trabalhos psicoterápicos individual ou em grupo, a fim de contribuir para o ajustamento do indivíduo à vida comunitária; d) Articular-se com profissionais de Serviço Social, para elaboração e execução de programas de assistência e apoio a grupos específicos de pessoas; e) Zelar pela conservação dos equipamentos, documentos e materiais relativos à sua área de atuação; f) Executar outras tarefas correlatas determinadas pelo superior imediato.

509 - Terapeuta Ocupacional

a) Tratar, desenvolver e reabilitar pacientes portadores de deficiências e/ou psíquicas, promovendo atividades com fins específicos, para ajudá-los na sua recuperação e integração social; b) Prestar atendimento à comunidade e aos casos encaminhados às unidades de saúde, que necessitam de terapia, estabelecendo tarefas de acordo com as prescrições médicas; c) Organizar, preparar e executar programas ocupacionais, baseando-se em características e sintomas dos casos em tratamento, para propiciar aos pacientes uma terapêutica que possa despertar, desenvolver ou aproveitar seu interesse por determinados trabalhos; d) Planejar, executar ou supervisionar trabalhos individuais ou em pequenos grupos, desenvolvendo no paciente atividades criativas, estabelecendo as tarefas de acordo com as prescrições médicas, para possibilitar a redução ou cura das deficiências do paciente e melhorar o seu estado psicológico; e) Dirigir e orientar trabalhos, supervisionando os pacientes na execução das tarefas, auxiliando-os no desenvolvimento de programas, para apressar sua reabilitação; f) Zelar pela conservação dos materiais e equipamentos que utiliza; g) Executar outras tarefas correlatas determinadas pelo superior imediato.

ENSINO SUPERIOR COMPLETO - MÉDICOS

701 - Médico Cardiologista

a) Fazer exames médicos, emitir diagnósticos, prescrever medicamentos e outras formas de tratamento de afecções cardíacas congênitas ou adquiridas, empregando meios clínicos ou cirúrgicos, para prevenir, promover ou recuperar a saúde dos pacientes; b) Efetuar diagnósticos de afecções cardíacas, realizando anamnese, auscultação, radioscopia e outros processos, para estabelecer conduta terapêutica; c) Supervisionar e executar a realização de eletrocardiograma, manipulando aparelhos e monitores, para auxiliar no diagnóstico e/ou controlar a evolução do tratamento; d) Realizar exames especiais, tais como angiocardiografia, punções e outros exames cárdio dinâmicos, utilizando aparelhos e instrumentos especializados, para determinar com exatidão a gravidade e a extensão da lesão cardíaca; e) Realizar controle periódico de doenças hipertensas, de chagas, toxoplasmose, sífilis e cardiopatias isquêmicas, praticando exames clínicos, eletrocardiogramas e exames laboratoriais, para prevenir a instalação de insuficiências cardíacas, pericardites e outras afecções; f) Zelar pela conservação dos materiais e equipamentos que utiliza; g) Prestar assistência médica em postos de saúde, escolas e creches municipais, bem como elaborar, executar e avaliar planos, programas e subprogramas de saúde pública; h) Elaborar documentos e difundir conhecimentos da área médica; i) Responsabilizar-se por laudos de E.C.G.; j) Implementar ações de prevenção de doenças e promoção da saúde tanto individuais quanto coletivas; k) Efetuar perícias, auditorias e sindicâncias médicas; l) Executar outras atribuições afins.

702 - Médico Ginecologista

a) Fazer exames médicos em geral, emitir diagnóstico, prescrever medicamentos e outras formas de tratamento das afecções do aparelho reprodutor feminino e órgãos anexos, empregando tratamento clínico-cirúrgico, para promover ou recuperar a saúde; b) Prestar atendimento médico ambulatorial na área de ginecologia obstetrícia; c) Realizar consultas de pré-natal na obstetrícia; d) Orientar a respeito do planejamento familiar e dos métodos contraceptivos existentes; e) Efetuar coleta de citologia ginecológica; f) Realizar cauterização de ectopia cervical; g) Participar de equipe de saúde pública, propondo ou orientando condutas, para promover programas de prevenção do câncer ginecológico e das mamas ou de outras doenças que afetam a área genital; h) Acompanhar a evolução do trabalho de parto, verificando a dinâmica uterina, a dilatação do colo do útero e as condições do canal do parto, o gráfico do foco fetal e o estado geral da parturiente para evitar dissociação; i) Indicar o tipo de parto atentando para as condições do pré-natal ou do período de parto, para assegurar resultados satisfatórios; j) Realizar exame pós-natal, fazendo a avaliação clínica e ginecológica para verificar a recuperação do organismo materno; k) Zelar pela conservação de boas condições de trabalho, quanto ao ambiente físico, limpeza do local, equipamentos e materiais que utiliza, visando proporcionar aos pacientes um melhor atendimento; l) Implementar ações de prevenção de doenças e promoção da saúde tanto individuais quanto coletivas; m) Elaborar documentos e difundir conhecimentos da área médica; n) Executar outras atribuições afins.

703 - Médico Otorrinolaringologista

a) Fazer exames médicos, emitir diagnósticos, prescrever medicamentos e outras formas de tratamento para as afecções e anomalias dos ouvidos, nariz e garganta, empregando meios clínicos ou cirúrgicos, para recuperar ou melhorar as funções desses órgãos; b) Examinar os ouvidos, nariz ou garganta, utilizando instrumentos e aparelhos especializados para estabelecer o diagnóstico; c) Realizar cirurgias, seguindo as técnicas indicadas para cada caso, para restabelecer ou melhorar a função desses órgãos ou eliminar processo patológico; d) Indicar ou encaminhar pacientes para fonoaudiologia, realizando entrevistas ou orientando-os para possibilitar o tratamento adequado nos casos de cirurgia da laringe e cordas vocais; e) Realizar exames otoneurológicos, empregando técnicas especializadas, para verificar as funções próprias do ouvido interno; f) Realizar tratamentos clínicos, prescrevendo medicação especializada, para recuperar os órgãos afetados; g) Responsabilizar diretamente sobre o trabalho executado por seus auxiliares, treinando, coordenando e supervisionando equipes de trabalho; h) Zelar pela conservação de boas condições de trabalho, quanto ao ambiente físico, limpeza do local, equipamentos e materiais que utiliza, visando proporcionar aos pacientes um melhor atendimento; i) Executar outras atribuições afins.

704 - Médico Psiquiatra

a) Tratar das afecções psicopatológicas, empregando técnicas especiais, individuais ou em grupo, para prevenir, recuperar ou reabilitar o paciente; b) Examinar o paciente, anotando em meio específicos a observação, o desenvolvimento da empatia e outros, para situar a sua problemática conflitiva; c) Desenvolver a catarse do paciente, estabelecendo a intercomunicação e a transferência, para elaborar o diagnóstico; d) Encaminhar o paciente a sessões de psicoterapia individual ou em grupo, baseando-se nas necessidades e nas indicações para o caso, para auxiliá-lo a ajustar-se ao meio; e) Proceder ao planejamento, orientação e/ou execução de programas de higiene mental, formando grupos de adolescentes, de pais, de alcoólatras e outros, para proporcionar orientação sexual, terapia ocupacional, preparação para o matrimônio, psicoterapia de grupo e outras atividades de apoio; f) Aconselhar familiares dos pacientes, entrevistando-os e orientando-os, para possibilitar a formação de atitudes adequadas ao trato com os mesmos; g) Prescrever e/ou aplicar tratamentos biológicos específicos, empregando medicamentos ou aparelhos especiais para promover estímulos cerebrais ou diminuir excitações; h) Zelar pela conservação de boas condições de trabalho, quanto ao ambiente físico, limpeza do local, equipamentos e materiais que utiliza, visando proporcionar aos pacientes um melhor atendimento; i) Implementar ações de prevenção de doenças e promoção da saúde tanto individuais quanto coletivas; j) Elaborar documentos e difundir conhecimentos da área médica; k) Efetuar perícias, auditorias e sindicâncias médicas; l) Executar outras atribuições afins.

705 - Médico Reumatologista

a) Diagnosticar e tratar de várias afecções acompanhadas de dores nos músculos, articulações e tendões, valendo-se de meios clínicos ou cirúrgicos, para promover, recuperar ou reabilitar a saúde do paciente; b) Avaliar as condições físico funcionais do paciente, fazendo inspeção, palpação, observação da marcha ou capacidade funcional, ou pela análise de radiografias, para estabelecer o programa de tratamento; c) Indicar ou encaminhar pacientes para fisioterapia ou reabilitação, entrevistando-os ou orientando-os, para possibilitar sua máxima recuperação; d) Participar de equipes multiprofissionais, emitindo pareceres de sua especialidade, encaminhando ou tratando pacientes, para prevenir deformidades ou seu agravamento; e) Executar tratamento clínico, prescrevendo medicamentos, fisioterapia e alimentação específica, para promover a recuperação do paciente; f) Zelar pela conservação de boas condições de trabalho, quanto ao ambiente físico, limpeza do local, equipamentos e materiais que utiliza, visando proporcionar aos pacientes um melhor atendimento; g) Implementar ações de prevenção de doenças e promoção da saúde tanto individuais quanto coletivas; h) Elaborar documentos e difundir conhecimentos da área médica; i) Executar outras atribuições afins.

PCI Concursos



ANEXO II - PROGRAMA(S) DE PROVA(S)

ATENÇÃO: O IGECS – Instituto de Gestão de Cidades e a Comissão Municipal de Serviço Civil de Lençóis Paulista não recomenda e nem aprova a comercialização de apostilas preparatórias para o presente certame, bem como não se responsabiliza por quaisquer cursos, textos, apostilas e outras publicações deste gênero que venha a ser comercializadas.

Os itens das provas poderão avaliar habilidades que vão além de mero conhecimento memorizado, abrangendo compreensão, aplicação, análise, síntese e avaliação, valorizando a capacidade de raciocínio. Cada item poderá contemplar mais de uma habilidade e conhecimentos relativos a mais de uma área de conhecimento.

Serão objetos de avaliações os diplomas legais citados neste anexo, incluindo suas eventuais retificações legislativas, ainda que estas não sejam expressamente mencionadas no conteúdo, desde que tenham entrado em vigor até a data de publicação deste Edital.

Se necessário, as súmulas, jurisprudências e precedentes dos tribunais superiores poderão ser consideradas para fins de elaboração de questões desde que publicadas anterior a divulgação deste edital.

Os candidatos devem orientar seus estudos estritamente pelo Programa de Prova de seu Cargo, ficando livres para a escolha de apostilas, livros e outros materiais desde que contenham os conteúdos apresentados no Programa de Prova de seu Cargo.

A bibliografia referencial indicada, quando houver, servirá como base para a elaboração das questões da Prova Objetiva e como parâmetro preponderante para dirimir eventuais recursos, não se atendo, no entanto, a elaboração das questões à bibliografia indicada.

ENSINO FUNDAMENTAL COMPLETO

201 - Agente Lubrificador de Veículos Automotores

202 - Carpinteiro

203 - Mecânico

204 - Pedreiro

205 - Pintor

Disciplina	Quantidade de Questões
Língua Portuguesa	15
Matemática e Raciocínio Lógico	15
Conhecimentos Específicos	10

LÍNGUA PORTUGUESA:

Conteúdo Programático até a 8ª série/ 9º ano, como por exemplo: Ortografia; Divisão Silábica; Gênero, Número; Frases; Sinais de Pontuação; Acentuação; Relação entre palavras; Uso da crase; sinônimos, homônimos e antônimos; Fonemas e letras; Substantivo; Adjetivo; Artigo; Numeral; Verbos; Conjugação de verbos; Pronomes; Encontros vocálicos; Encontros consonantais e dígrafo; Tonicidade das palavras; Sílabas tônicas; Sujeito e predicado; Formas nominais; Locuções verbais; Adjuntos adnominais e adverbiais; Termos da oração; Concordância nominal; Concordância verbal; Regência verbal; Vozes verbais; Regência nominal; Aposto; Vocativo; Interjeição; Funções e Cargos das palavras “que” e “se”; Uso do “Porquê”; Comparações; Criação de palavras; Uso do travessão; Discurso direto e indireto; Imagens; Pessoa do discurso; Relações entre nome e personagem; História em quadrinhos; Relação entre ideias; Intensificações; Personificação; Oposição; Provérbios; Discurso direto; Onomatopeias; Oposições; Repetições; Relações; Expressões ao pé da letra; Palavras e ilustrações; Metáfora; Associação de ideias. LEITURA E INTERPRETAÇÃO DE TEXTO.

MATEMÁTICA E RACIOCÍNIO LÓGICO:

Conteúdo Programático até a 8ª série/ 9º ano, como por exemplo: Números inteiros; Números Naturais; Numeração decimal; Operações fundamentais como: Adição, Subtração, Divisão e Multiplicação; Antecessor e Sucessor; Medindo o tempo: horas, minutos e segundos; Problemas matemáticos; radiciação; potenciação; máximo divisor comum; mínimo divisor comum; Sistema de medidas: medidas de comprimento, superfície, volume, capacidade, tempo e massa; problemas usando as quatro operações. Conjunto de números: naturais, inteiros, racionais, irracionais, reais, operações, expressões (cálculo); Porcentagem; Juros Simples; Regras de três simples e composta; Sistema Monetário Nacional (Real); Equações: 1º e 2º graus; Inequações do 1º grau; Expressões Algébricas; Fração Algébrica; Sistemas de numeração; Operações no conjunto dos números naturais; Operações fundamentais com números racionais; Múltiplos e divisores em N; Radiciação; Conjunto de números fracionários; Operações fundamentais com números fracionários; Problemas com números fracionários; Números decimais; introdução à geometria; Geometria Plana: Plano, Área, Perímetro, Ângulo, Reta, Segmento de Reta e Ponto; Teorema de Tales; Teorema de Pitágoras; Noções Básicas de trigonometria; Relação entre grandezas: tabelas e gráficos.

Avaliação de sequência lógica e coordenação viso-motora, orientação espacial e temporal, formação de conceitos, discriminação de elementos, reversibilidade, sequência lógica de números, letras, palavras e figuras. Problemas lógicos com dados, figuras e palitos. Compreensão do processo lógico que, a partir de um conjunto de hipóteses, conduz, de forma válida, a conclusões determinadas. Estrutura lógica de relações arbitrárias entre pessoas, lugares, objetos ou eventos fictícios; deduzir novas informações das relações fornecidas e avaliar as condições usadas para estabelecer a estrutura daquelas relações. Compreensão e elaboração da lógica das situações por meio de: raciocínio verbal, raciocínio matemático, raciocínio quantitativo e raciocínio sequencial.

CONHECIMENTOS ESPECÍFICOS PARA 201 - AGENTE LUBRIFICADOR DE VEÍCULOS AUTOMOTORES:

Conhecimentos teóricos e práticos na limpeza de veículos automotores, lavando-os interna e externamente, a mão ou por meio de máquinas; Conhecimentos dos tipos de ferramentas, máquinas e equipamentos; Sistemas de lavagem e suspensão de veículos; Produtos químicos para limpeza e higiene; Conhecimentos de lubrificação de automóveis, caminhões, máquinas, etc; Finalidade da lubrificação, tipos de graxas e óleos lubrificantes; Locais de lubrificação de um veículo; Conservação do ambiente de trabalho e equipamentos de lubrificação; Equipamentos de proteção individual; Noções de segurança e higiene dos trabalhos inerentes à especialidade.

CONHECIMENTOS ESPECÍFICOS PARA 202 - CARPINTEIRO:

Conhecimento e interpretação de plantas, esboços, modelo ou especificações, que estabeleça a sequência das operações a serem executadas; Construção, instalação e separação de peças; Máquinas, Equipamentos e Utensílios; Noções de desenho técnico de carpintaria; Conhecimento e utilização de ferramentas e equipamentos de carpinteiro; Características gerais de madeira, compensados e aglomerados; Conhecimento e utilização de pregos, parafusos, encaixes de madeira; Formas de estrutura de concreto; Estruturas de telhados e cobertura em geral; Colocação e montagem de esquadrias, pisos e forros de madeira.

CONHECIMENTOS ESPECÍFICOS PARA 203 - MECÂNICO:

Noções de Mecânica: Mecânica Automotiva e Industrial (motor diesel, transmissões mecânicas; mancais de rolamento e deslizamento, engrenagens, correias e polias, elementos de máquinas, lubrificação, instrumentos de medição e conhecimento de ferramentas); Hidráulica (Bombas hidráulicas, atuadores, válvulas em geral, acessórios hidráulicos, fluidos hidráulicos, reservatórios e Leitura, interpretação, manutenção e reparos de comandos hidráulicos); Pneumática (Compressores, atuadores pneumáticos, válvulas, unidades de conservação, simbologias e leitura, e interpretação, manutenção e reparos em comandos pneumáticos); Tecnologia Mecânica; Noções de desenho técnico; Usinagem; Lubrificação Industrial; Manutenção de Rolamentos; Motores a combustão; Conceitos de Manutenção: Preventiva; Corretiva; Preditiva.

CONHECIMENTOS ESPECÍFICOS PARA 204 - PEDREIRO:

Conhecimento e interpretação de plantas, esboços, modelo ou especificações, que estabeleça a sequência das operações a serem executadas; Construção, instalação e separação de peças; Máquinas, Equipamentos e Utensílios; Leitura e interpretação de projetos arquitetônicos e complementares; Limpeza e escavação do terreno; Locação de obras; Fundações rasas e profundas, alicerces e baldrame; Impermeabilizações; Alvenaria de tijolos, pedras e outros materiais usados na construção civil; Chapisco, reboco, massa fina, preparação de

massas, concreto armado; Noções de armaduras para concreto; Lajes pré-moldadas, mistas e maciças; Acabamentos; Colocação de pisos e revestimentos (cerâmicos, pedras, plásticos); Confeções de caixas de inspeção, de passagem, fossas sépticas, sumidouros, tanques, contra pisos, muros, muro de arrimo; Fiscalização e verificação de qualidade dos materiais; Conhecimentos sobre os traços de argamassas mais utilizadas na construção civil; Utilização de máquinas e equipamentos usados na especialidade; Colocação de telhas e de fibro-cimento; Noções de qualidade e produtividade na área.

CONHECIMENTOS ESPECÍFICOS PARA 205 - PINTOR:

Preparação da superfície a ser pintada; Fundos específicos para cada superfície; Aplicação de massas e texturas; Equipamentos utilizados; Tipos de tintas; Tipos de pinceis e rolos; Removedores; Cálculo de área; Limpeza e organização pré e pós serviço.

ENSINO MÉDIO COMPLETO

301 - Agente Administrativo

302 - Agente Comunitário de Saúde (Área 1)

303 - Agente Comunitário de Saúde (Área 2)

304 - Agente Comunitário de Saúde (Área 5)

305 - Agente Comunitário de Saúde (Área 11)

306 - Agente Comunitário de Saúde (Área 13)

307 - Agente Comunitário de Saúde (Área 19)

308 - Agente Comunitário de Saúde (Área 20)

309 - Agente Comunitário de Saúde (Área 22)

310 - Agente de Combate as Endemias

311 - Agente de Saúde

312 - Agente de Saúde Bucal

313 - Orientador Social

Disciplina	Quantidade de Questões
Língua Portuguesa	10
Matemática e Raciocínio Lógico	10
Conhecimentos Específicos	20

LÍNGUA PORTUGUESA:

Conteúdo Programático até o Ensino Médio: Ortografia; Estrutura e Formação das palavras; Divisão Silábica; Vogais; Semivogais; Gênero, Número; Frases; Sinais de Pontuação; Acentuação; Fonética e fonologia: Conceitos básicos; Classificação dos fonemas; Relação entre palavras; Uso da crase; sinônimos, homônimos e antônimos; Fonemas e letras; Substantivo; Adjetivo; Artigo; Numeral; Advérbio; Verbos; Conjugação de verbos; Pronomes; Preposição; Conjunção; Interjeição; Encontros vocálicos; Encontros consonantais e dígrafo; Tonicidade das palavras; Sílabas tônicas; Sujeito e predicado; Formas nominais; Locuções verbais; Termos ligados ao verbo: Adjunto adverbial, Agente da Passiva, Objeto direto e indireto, Vozes Verbais; Termos Essenciais da Oração; Termos Integrantes da Oração; Termos Acessórios da Oração; Orações Coordenadas e Subordinadas; Período; Concordância nominal; Concordância verbal; Regência verbal; Vozes verbais; Regência nominal; Predicação verbal; Aposto; Vocativo; Derivação e Composição; Uso do hífen; Voz ativa; Voz passiva; Voz reflexiva; Funções e Empregos das palavras “que” e “se”; Uso do “Porquê”; Prefixos; Sufixos; Afixos; Radicais; Formas verbais seguidas de pronomes; Flexão nominal e verbal; Emprego de locuções; Sintaxe de Concordância; Sintaxe de Regência; Sintaxe de Colocação; Comparações; Criação de palavras; Uso do travessão; Discurso direto e indireto; Imagens; Pessoa do discurso; Relações entre nome e personagem; História em quadrinhos; Relação entre ideias; Intensificações; Personificação; Oposição; Provérbios; Discurso direto; Onomatopeias; Aliteração; Assonância; Repetições; Relações; Expressões ao pé da letra; Palavras e ilustrações; Metáfora; Associação de ideias. Denotação e Conotação; Eufemismo; Hipérbole; Ironia; Prosopopeia; Catacrese; Paradoxo; Metonímia; Elipse; Pleonismo; Silepse; Antítese; Sinestesia; Vícios de Linguagem. ANÁLISE, COMPREENSÃO E INTERPRETAÇÃO DE TEXTO: Tipos de Comunicação: Descrição; Narração; Dissertação; Tipos de Discurso; Coesão Textual.

MATEMÁTICA E RACIOCÍNIO LÓGICO:

Conteúdo Programático até o Ensino Médio, como por exemplo: Números inteiros; Números Naturais; Numeração decimal; Operações fundamentais como: Adição, Subtração, Divisão e Multiplicação; Simplificação; Medindo o tempo: horas, minutos e segundos; Problemas matemáticos; radiciação; potenciação; máximo divisor comum; mínimo divisor comum; Sistema de medidas: medidas de comprimento, superfície, volume, capacidade, tempo, massa, m² e metro linear; problemas usando as quatro operações. Conjunto de números: naturais, inteiros, racionais, irracionais, reais, operações, expressões (cálculo); Matemática Financeira; Porcentagem; Juros Simples e Composto; Regras de três simples e composta; Sistema Monetário Nacional (Real); Equação de 1º grau: resolução; problemas de 1º grau; Inequações do 1º grau; Equação de 2º grau: resolução das equações completas, incompletas, problemas do 2º grau; Equações fracionárias; Relação e Função: domínio, contradomínio e imagem; Função do 1º grau; função constante; Razão e Proporção; Grandezas Proporcionais; Expressões Algébricas; Fração Algébrica; Sistemas de numeração; Operações no conjunto dos números naturais; Operações fundamentais com números racionais; Múltiplos e divisores em N; Radiciação; Conjunto de números fracionários; Operações fundamentais com números fracionários; Problemas com números fracionários; Números decimais; Geometria Analítica; Geometria Espacial; Geometria Plana: Plano, Área, Perímetro, Ângulo, Reta, Segmento de Reta e Ponto; Teorema de Tales; Teorema de Pitágoras; Noções de trigonometria; Relação entre grandezas: tabelas e gráficos; Progressão Aritmética (PA) e Progressão Geométrica (PG); Sistemas Lineares; Números complexos; Função exponencial: equação e inequação exponencial; Função logarítmica; Análise combinatória; Probabilidade; Estatística; Função do 2º grau; Trigonometria da 1ª volta: seno, cosseno, tangente, relação fundamental.

Avaliação de sequência lógica e coordenação viso-motora, orientação espacial e temporal, formação de conceitos, discriminação de elementos, reversibilidade, sequência lógica de números, letras, palavras e figuras. Problemas lógicos com dados, figuras e palitos. Compreensão do processo lógico que, a partir de um conjunto de hipóteses, conduz, de forma válida, a conclusões determinadas. Estrutura lógica de relações arbitrárias entre pessoas, lugares, objetos ou eventos fictícios; deduzir novas informações das relações fornecidas e avaliar as condições usadas para estabelecer a estrutura daquelas relações. Compreensão e elaboração da lógica das situações por meio de: raciocínio verbal, raciocínio matemático, raciocínio quantitativo e raciocínio sequencial.

CONHECIMENTOS ESPECÍFICOS PARA 301 - AGENTE ADMINISTRATIVO:

Comportamento organizacional: motivação, liderança, comunicação, trabalho em equipe, relacionamento interpessoal, relações humanas; Organização de trabalho; Redação oficial de documentos empresariais e oficiais; Noções gerais sobre arquivo de documentos; Atendimento ao público; Atendimento telefônico; Ética profissional; Legislação municipal e suas alterações: Lei orgânica do Município; Regimento interno; Plano de Cargos, Carreira e Remuneração dos Servidores de provimento efetivo, Cargo em Comissão e da Estrutura Administrativa Municipal; Estatuto dos Servidores Públicos; Autarquia e Funcional dos Poderes Executivo e Legislativo do Município.

CONHECIMENTOS ESPECÍFICOS PARA 302 AO 309 - AGENTE COMUNITÁRIO DE SAÚDE (TODAS AS ÁREAS):

Normas e Diretrizes do Programa de Saúde da Família (PSF); Aleitamento Materno; Nutrição infantil e de gestantes; Principais grupos de alimentos; Importância da alimentação balanceada; Cuidados com a alimentação; Calendário de Vacinação: crianças, adultos e gestante; Principais vacinas; Carta dos direitos dos usuários da saúde; Direitos sexuais, direitos reprodutivos e métodos anticoncepcionais - Ministério da Saúde; Diretrizes Operacionais do PACS; Educação permanente; Entrevistas; Pesquisas e Coleta de dados; Estatuto do Idoso - Lei 10.741 de um de outubro de 2003; Estrutura Familiar; Relacionamento familiar; Lei Federal nº 11.350, de 5 de outubro de 2006, com redação alterada pela Lei Federal nº 13.595 de 5 de janeiro de 2018 e posteriores alterações; Lei 8.142 de 28/12/1990 - dispõe sobre a Participação da Comunidade na Gestão do Sistema Único de Saúde – SUS; Meio ambiente; Prevenção e tratamento da diarreia e infecções respiratórias agudas; Processo Saúde-Doença e seus determinantes / condicionantes; Noções de Hipertensão Arterial, Hanseníase, Diabetes e Tuberculose; Normas e Diretrizes do Programa de Agentes Comunitários de Saúde (PACS); Visita domiciliar; Organização da demanda e Organização dos métodos e da rotina de trabalho; Portaria nº 44/GM, de três de janeiro de 2002 - Atividades do ACS a orientação às famílias e a comunidade para a prevenção e o controle de doenças endêmicas; Prevenção e Controle das DST/AIDS na comunidade; SUS - Princípios e diretrizes; Guia Completo: "Guia Prático do Programa Saúde da Família" - Ministério da Saúde; Trabalho em Equipe; Como

proceder em casos de doenças contagiosas; Planejamento local de atividades; Portaria nº 2436 de 21 de setembro de 2017; Lei Orgânica da Saúde 8080/90 e alterações; Cadastramento familiar e territorial: finalidade e instrumentos; Conceito de territorialização, microárea e área de abrangência; Indicadores epidemiológicos; Estratégia de avaliação em saúde: conceitos, tipos, instrumentos e técnicas; Conceitos e critérios de qualidade da atenção à saúde: acessibilidade, humanização do cuidado, satisfação do usuário e do trabalhador, equidade; Sistema de informação em saúde; Condições de risco social: violência, desemprego, infância desprotegida, processos migratórios, analfabetismo, ausência ou insuficiência de infraestrutura básica, outros; Promoção da saúde: conceitos e estratégias; Principais problemas de saúde da população e recursos existentes para o enfrentamento dos problemas; Formas de aprender e ensinar em educação popular; Cultura popular e sua relação com os processos educativos; Participação e mobilização social: conceitos, fatores facilitadores e/ou dificultadores da ação coletiva de base popular; Lideranças: conceitos, tipos e processos de constituição de líderes populares; Estatuto da criança e adolescente; Noções de ética e cidadania.

CONHECIMENTOS ESPECÍFICOS PARA 310 - AGENTE DE COMBATE AS ENDEMIAS:

Lei Federal nº 11.350, de 5 de outubro de 2006 e respectivas alterações; Leishmaniose: características epidemiológicas, ciclo, modo de transmissão, período de incubação, suscetibilidade e imunidade, aspectos clínicos no cão, medidas preventivas dirigidas à população humana, ao vetor e à população canina; Dengue: biologia dos vetores e ciclo da doença, formas de controle e Programa Nacional de Controle da Dengue; Febre Maculosa: biologia de vetores e ciclo da doença; Centro de Controle de Zoonoses: posse responsável, vacinação antirrábica animal, controle de morcegos em áreas urbanas e ciclo da raiva; Roedores: controle de roedores em áreas urbanas; leptospirose: sintomas, transmissão e prevenção; Animais Peçonhentos: ofídios, aracnídeos (aranhas e escorpiões), insetos e lagarta (*Lonomia obliqua*). Noções básicas sobre o controle, prevenção de acidentes e primeiros socorros; COVID-19.

CONHECIMENTOS ESPECÍFICOS PARA 311 - AGENTE DE SAÚDE:

Normas e Diretrizes do Programa de Saúde da Família (PSF); Aleitamento Materno; Nutrição infantil e de gestantes; Principais grupos de alimentos; Importância da alimentação balanceada; Cuidados com a alimentação; Calendário de Vacinação: crianças, adultos e gestante; Principais vacinas; Carta dos direitos dos usuários da saúde; Direitos sexuais, direitos reprodutivos e métodos anticoncepcionais - Ministério da Saúde; Diretrizes Operacionais do PACS; Educação permanente; Entrevistas; Pesquisas e Coleta de dados; Estatuto do Idoso - Lei 10.741 de um de outubro de 2003; Estrutura Familiar; Relacionamento familiar; Lei Federal nº 11.350, de 5 de outubro de 2006, com redação alterada pela Lei Federal nº 13.595 de 5 de janeiro de 2018 e posteriores alterações; Lei 8.142 de 28/12/1990 - dispõe sobre a Participação da Comunidade na Gestão do Sistema Único de Saúde – SUS; Meio ambiente; Prevenção e tratamento da diarreia e infecções respiratórias agudas; Processo Saúde-Doença e seus determinantes / condicionantes; Noções de Hipertensão Arterial, Hanseníase, Diabetes e Tuberculose; Normas e Diretrizes do Programa de Agentes Comunitários de Saúde (PACS); Visita domiciliar; Organização da demanda e Organização dos métodos e da rotina de trabalho; Portaria nº 44/GM, de três de janeiro de 2002 - Atividades do ACS a orientação às famílias e a comunidade para a prevenção e o controle de doenças endêmicas; Prevenção e Controle das DST/AIDS na comunidade; SUS - Princípios e diretrizes; Guia Completo: "Guia Prático do Programa Saúde da Família" - Ministério da Saúde; Trabalho em Equipe; Como proceder em casos de doenças contagiosas; Planejamento local de atividades; Portaria nº 2436 de 21 de setembro de 2017; Lei Orgânica da Saúde 8080/90 e alterações; Cadastramento familiar e territorial: finalidade e instrumentos; Conceito de territorialização, microárea e área de abrangência; Indicadores epidemiológicos; Estratégia de avaliação em saúde: conceitos, tipos, instrumentos e técnicas; Conceitos e critérios de qualidade da atenção à saúde: acessibilidade, humanização do cuidado, satisfação do usuário e do trabalhador, equidade; Sistema de informação em saúde; Condições de risco social: violência, desemprego, infância desprotegida, processos migratórios, analfabetismo, ausência ou insuficiência de infraestrutura básica, outros; Promoção da saúde: conceitos e estratégias; Principais problemas de saúde da população e recursos existentes para o enfrentamento dos problemas; Formas de aprender e ensinar em educação popular; Cultura popular e sua relação com os processos educativos; Participação e mobilização social: conceitos, fatores facilitadores e/ou dificultadores da ação coletiva de base popular; Lideranças: conceitos, tipos e processos de constituição de líderes populares; Estatuto da criança e adolescente; Noções de ética e cidadania.

CONHECIMENTOS ESPECÍFICOS PARA 312 - AGENTE DE SAÚDE BUCAL:

Atendimento de pacientes; Educação na Saúde Bucal; Materiais dentários; Processo de Esterilização; Higiene; Organização do consultório; Anatomia Dentária; Bases da Cirurgia; Cirurgia Bucomaxilofacial; conhecimentos Básicos em Saúde Pública; Dentística Operatória/Reparadora; Endodontia; Estomatologia; Implantodontia; Odontologia Legal; Ortodontia; Patologia Bucal; Periodontologia; Doenças transmitidas pela água; Prótese; Diagnósticos em Patologia Bucal; Guia Terapêutico Odontológico; Odontologia Infantil/Juvenil - Prevenção - Tratamentos; Diagnóstico; Sistema Nervoso Facial; Traumas; Aspectos Radiográficos; Soluções Químicas - Indicação, Dosagem e Aplicação.

CONHECIMENTOS ESPECÍFICOS PARA 313 - ORIENTADOR SOCIAL:

Noções fundamentais sobre Direitos Humanos; Constituição Federal de 1988 e alterações subsequentes (Dos Direitos e Garantias Fundamentais: artigos 5º a 17º; Da Ordem Social: artigos 193 a 232); Código Civil Brasileiro (Livro I – Título I – Das Pessoas Naturais); Estatuto da Criança e do Adolescente (Lei nº 8.069/1990 e alterações); Estatuto da Pessoa Idosa (Lei nº 10.741/2003 e alterações); Estatuto da Pessoa com Deficiência (Lei Federal nº 13.146/2015); Lei Maria da Penha (Lei Federal nº 11.340/2006); Lei Orgânica da Assistência Social (Lei nº 8.742/1993 e alterações); Política Nacional para a População em Situação de Rua (Decreto nº 7.053/2009 e alterações); Conhecimentos sobre a Política Nacional de Assistência Social e do Sistema Nacional de Atendimento Socioeducativo; Relações humanas no trabalho; Programas, projetos, serviços e benefícios socioassistenciais; CREAS – Centro de Referência Especializado de Assistência Social.

ENSINO SUPERIOR COMPLETO

501 - Coordenador de Serviços de Referência Social

502 - Enfermeiro de Estratégia de Saúde da Família

503 - Engenheiro de Trânsito

504 - Engenheiro de Segurança do Trabalho

505 - Farmacêutico

506 - Fonoaudiólogo

507 - Nutricionista

508 - Psicólogo

509 - Terapeuta Ocupacional

Disciplina	Quantidade de Questões
Língua Portuguesa	10
Conhecimentos Específicos	30

LÍNGUA PORTUGUESA:

Conteúdo Programático até o Ensino Médio: Ortografia; Estrutura e Formação das palavras; Divisão Silábica; Vogais; Semivogais; Gênero, Número; Frases; Sinais de Pontuação; Acentuação; Fonética e fonologia: Conceitos básicos; Classificação dos fonemas; Relação entre palavras; Uso da crase; sinônimos, homônimos e antônimos; Fonemas e letras; Substantivo; Adjetivo; Artigo; Numeral; Advérbio; Verbos; Conjugação de verbos; Pronomes; Preposição; Conjunção; Interjeição; Encontros vocálicos; Encontros consonantais e dígrafo; Tonicidade das palavras; Sílabas tônicas; Sujeito e predicado; Formas nominais; Locuções verbais; Termos ligados ao verbo: Adjunto adverbial, Agente da Passiva, Objeto direto e indireto, Vozes Verbais; Termos Essenciais da Oração; Termos Integrantes da Oração; Termos Acessórios da Oração; Orações Coordenadas e Subordinadas; Período; Concordância nominal; Concordância verbal; Regência verbal; Vozes verbais; Regência nominal; Predicação verbal; Aposto; Vocativo; Derivação e Composição; Uso do hífen; Voz ativa; Voz passiva; Voz reflexiva; Funções e Empregos das palavras “que” e “se”; Uso do “Porquê”; Prefixos; Sufixos; Afixos; Radicais; Formas verbais seguidas de pronomes; Flexão nominal e verbal; Emprego de locuções; Sintaxe de Concordância; Sintaxe de Regência; Sintaxe de Colocação; Comparações; Criação de palavras; Uso do travessão; Discurso direto e indireto; Imagens; Pessoa do discurso; Relações entre nome e personagem; História em quadrinhos; Relação entre ideias; Intensificações; Personificação; Oposição; Provérbios; Discurso direto; Onomatopeias; Aliteração; Assonância; Repetições; Relações; Expressões ao pé da letra; Palavras e ilustrações; Metáfora; Associação de ideias.

Denotação e Conotação; Eufemismo; Hipérbole; Ironia; Prosopopeia; Catacrese; Paradoxo; Metonímia; Elipse; Pleonismo; Silepse; Antítese; Sinestesia; Vícios de Linguagem. ANÁLISE, COMPREENSÃO E INTERPRETAÇÃO DE TEXTO: Tipos de Comunicação: Descrição; Narração; Dissertação; Tipos de Discurso; Coesão Textual.

CONHECIMENTOS ESPECÍFICOS PARA 501 - COORDENADOR DE SERVIÇOS DE REFERÊNCIA SOCIAL:

Serviço Social: Conhecimentos Gerais da Profissão; História do Serviço Social; Serviço Social e Formação Profissional; Metodologia do Serviço Social; Serviço Social e Ética; Serviço Social e assistência; Serviço Social e recursos humanos; Serviço Social e saúde; Serviço Social e Seguridade Social: saúde, previdência social, assistência social, organização dos serviços de saúde; Assistência Social e Política Social: organização e gestão das políticas sociais; Serviço Social e Reforma Sanitária: processo histórico, movimento sanitário, serviço social na área da saúde; A Prática Institucional do Serviço Social/Análise Institucional; A Dimensão Política da Prática Profissional; Questões Sociais Decorrentes da Realidade Família, Criança, Adolescente, Idoso, Deficiente, Educação, Saúde e Previdência do Trabalho; Encaminhamento das questões sociais: desigualdade, exclusão, violência doméstica; Assessoria em planejamento, pesquisa, supervisão e administração em serviço social; Atuação do Serviço Social na Administração de Políticas Sociais; Planejamento: Serviço Social e Interdisciplinaridade; Elaboração de Programas e Projetos; Estatuto da Criança e do Adolescente (Lei nº 8.069/90); LOAS - Lei Orgânica da Assistência Social (Lei nº 8.742/93); Lei nº 8.842/94 (Fixa a Política Nacional do Idoso); Sistema Único de Saúde – SUS (princípios e diretrizes); Pesquisa em Serviço Social; Atuação do Serviço Social na Administração de Políticas Sociais; Planejamento: Serviço Social e Interdisciplinaridade; Programa Social SUAS – Sistema Único da Assistência Social; Todo conteúdo Programático do Curso de Graduação em Serviço Social (Currículo Básico).

CONHECIMENTOS ESPECÍFICOS PARA 502 - ENFERMEIRO DE ESTRATÉGIA DE SAÚDE DA FAMÍLIA:

Fundamentos de enfermagem, Técnicas Básicas de Enfermagem; Conhecimentos de anatomia e fisiologia humana, microbiologia, embriologia, farmacologia, imunologia, Noções de Farmacologia; Assistência de enfermagem no atendimento às necessidades do paciente hospitalizado; Primeiros Socorros: Lesões de tecidos moles (contusão, escoriação, ferimentos), ressuscitação cardíaca respiratória, lesões traumatoortopédicas (fraturas, luxações, entorse); Enfermagem em urgência e emergência, assistência de enfermagem ao paciente na UTI ou CTI; Cuidados de Enfermagem Cirúrgica: Sala de cirurgia, material, uniforme, tipos de cirurgias, dreno torácico, recuperação pós-anestésica, diálise peritoneal; Assistência ao Exame Físico: Métodos de exames, material, preparo do paciente, posições para exames, e observações; O Paciente e o Hospital: Sinais Vitais: temperatura, pulso, respiração, pressão arterial, quadro gráfico; Imunização: rede de frio, tipos de vacinas, conservação e armazenamento, validade, dose e via de administração, esquema de vacinação do Ministério da Saúde. Código de Deontologia; Enfermagem Neuropsiquiátrica e em Saúde Pública: Definição, histórico, objetivos, doenças provocadas por vermes (meios de transmissão e profilaxia), ocorrências de outras doenças ligadas à saúde pública; cuidados de enfermagem na prevenção e tratamento de doenças infecciosas e parasitárias; Higiene, profilaxia, assepsia, desinfecção e esterilização, métodos e cuidados; Administração de Medicamentos: Métodos, vias, posologia de drogas e soluções, intoxicação por medicamentos, regras gerais, diluição, oxigenoterapia, curativos e coletas de amostras para exames laboratoriais; microbiologia e Parasitologia; Atuação do enfermeiro na prevenção e controle da infecção hospitalar; Assistência de Enfermagem às Doenças Crônicas e Infecto-contagiosas; Nutrição e dieta dos pacientes; Assistência de enfermagem em doenças crônicas degenerativas: diabetes e hipertensão; Cuidados de enfermagem a pessoas com afecções do sistema gastrointestinal, cardiovascular, respiratória, hematopoéticos, endócrinos, neurológicos, hematológico; Neoplasias, Distúrbios metabólicos e endócrinos; Afecções renais e Assistência em ortopedia; Assistência de enfermagem em doenças transmissíveis DST/AIDS; Cuidados com o recém-nascido; aleitamento materno; crescimento e desenvolvimento; doenças mais frequentes na Infância; Atendimento de enfermagem à saúde da criança e adolescente; Principais riscos de saúde na adolescência; Atendimento de enfermagem à saúde da mulher, planejamento familiar; pré-natal, parto e puerpério; climatério; prevenção do câncer cérvico-uterino; Assistência ao idoso: cuidados durante a internação, admissão e alta. Assistência em psiquiatria; Programas de Saúde: Materno-Infantil, Dermatologia Sanitária, Pneumologia Sanitária, Doenças Sexualmente Transmissíveis e Doenças Crônico-Degenerativas e Neoplásicas; Visitas Domiciliares; Consulta de Enfermagem; Testes Imunodiagnósticos e Auxiliares de Diagnóstico; Educação em Saúde; Saúde Pública; Administração aplicada à enfermagem; noções de administração de unidade; trabalho em equipe; lei do

exercício profissional; ética profissional; Sistema Único de Saúde - SUS: (princípios e diretrizes), conceitos, fundamentação legal, diretriz e princípios, participação popular e controle social; A organização social e comunitária; O Conselho de Saúde; A assistência e o cuidado de enfermagem ao longo do ciclo vital; O exercício profissional da enfermagem; Equipe de saúde. Educação para a saúde. O trabalho com grupos; Os serviços de enfermagem e a estrutura organizacional; Liderança e supervisão em enfermagem; Reorganização dos Serviços de Saúde: PSF e PACS; Vigilância Epidemiológica e Sanitária; Todo conteúdo Programático do Curso de Graduação em Enfermagem (Currículo Básico).

CONHECIMENTOS ESPECÍFICOS PARA 503 - ENGENHEIRO DE TRÂNSITO:

Normas técnicas – NBRs; Conhecimentos gerais em AutoCAD: conceitos, referências, configurações e utilitários; Código de Trânsito Brasileiro e outras Legislações de Trânsito; Manual Brasileiro de Fiscalização de Trânsito; Educação para o Trânsito; Engenharia de tráfego; Engenharia de Transportes e Gestão de Frota; Segurança de tráfego; Sinalização de Trânsito; Capacidade viária; Fluidez viária; Pontos críticos e de congestionamento; Níveis de serviço; Índices de equivalência; Semáforos e Planos de Sincronização; Interseções; Estacionamento; Pontos de conflito; Medidas de Proteção aos Pedestres; Sistemas de controle; Áreas especiais; Medidas de moderação de tráfego; Elaboração, execução, implantação e avaliação de projetos de Engenharia de Trânsito; Etapas de Elaboração do Plano de Mobilidade Urbana; Projetos de Engenharia de Tráfego; Problemas de trânsito; Infraestrutura básica, topografia, hidrologia, geologia; Fundações e obras de terra; Projetos estruturais; Pesquisas e Levantamentos de Tráfego; Redes Ciclo viárias; Organização do Transporte Coletivo; Transporte urbano: custos e tarifação, dimensionamento de frotas; Polos geradores de tráfego; Mecânica estrutural; Topografia e terraplanagem. Matemática, Estatística, Física e Geologia aplicadas à Engenharia; Planejamento da Mobilidade Urbana, Acessibilidade e Sustentabilidade; Norma de Brasileira de Acessibilidade NBR 9050/2004; Ética Profissional; Legislação.

CONHECIMENTOS ESPECÍFICOS PARA 504 - ENGENHEIRO DE SEGURANÇA DO TRABALHO:

Normas Regulamentadoras do Ministério do Trabalho e Emprego (Portaria nº 3.214, de 08/06/1978). NR 01 – Disposições Gerais e Gerenciamento de Riscos Ocupacionais; NR 04 - Exigibilidade legal do SESMT; Dimensionamento, formalização e objetivos do SESMT; Descrição das categorias profissionais que compõem o SESMT e atribuições e responsabilidades desses profissionais. NR 05 - Exigibilidade legal da Comissão Interna de Prevenção de Acidentes (CIPA); Objetivos, composição e forma de funcionamento da CIPA; Sistema de eleição e preenchimento de vacâncias; Descrição da CIPA e da função de cada membro; Prerrogativas do cipeiro; Descrição das atividades do cipeiro (p. ex., inspeções de segurança, mapa de riscos). Currículo do treinamento obrigatório do cipeiro. NR 06 - Principais ações para a recomendação de um Equipamento de Proteção Individual (EPI); Tipos de EPI/regiões do corpo humano protegidas; Responsabilidades do empregador, do trabalhador, do fabricante e do SESMT. NR 08 - Características prediais e arquitetônicas (leiaute, circulação, proteção contra intempéries etc.); Acessibilidade (Norma técnica ABNT/NBR 9050). NR 09 - Avaliação e controle das exposições ocupacionais a agentes físicos, químicos e biológicos. NR 10 - Medidas de controle de riscos; Medidas de proteção coletiva e individual; Segurança em instalações elétricas energizadas e desenergizadas; Habilitação, qualificação, capacitação e autorização dos trabalhadores; Proteção contra incêndio e explosão; Sinalização de segurança; Situação de emergência; Responsabilidades. NR 12 - Instalações em áreas de trabalho, em especial com relação a elevadores e geradores de energia (sinalização, limitação, restrição de acesso etc.), riscos associados; Procedimentos preventivos relacionados à manutenção e operação de máquinas e equipamentos. NR 15 – Principais atividades e ambientes de trabalho, sujeitas a riscos de insalubridade e principais riscos associados a essas atividades, em especial, ruído, calor, agentes químicos e biológicos. NR 16 - Principais atividades e/ou de locais onde estejam instaladas, sujeitas a riscos de periculosidade no trabalho e principais riscos associados a essas atividades. NR 17 - Mobiliário dos postos de trabalho (características, segurança, ergonomia); Postura no trabalho no uso de mobiliário (mesas, estações de trabalho e cadeiras) e equipamentos, em especial, computadores e aspectos relacionados às características físicas do usuário, como antropometria e biomecânica; Equipamentos dos postos de trabalho, em especial, computadores conectados a sistemas com base em tecnologia da informação e internet; Condições ambientais de trabalho (ruído, temperatura, velocidade e umidade relativa do ar, e iluminação no posto de trabalho - parâmetros e procedimentos de mensuração); Organização do trabalho (pressupostos básicos), com abordagem na natureza e conteúdo da tarefa, normas de produção, metas, jornada, pausas; Análise Ergonômica do Trabalho, com abordagem da análise da demanda, da tarefa, da atividade, trabalho prescrito e real, análise dos fatores

ambientais, diagnóstico, recomendações e forma de coleta de dados e restituição de resultados aos trabalhadores e empregadores envolvidos; Anexo II, da NR 17 (Trabalho em Teleatendimento/Telemarketing): definições e características dessa atividade, mobiliário (bancada e cadeira), equipamentos, condições ambientais e organização do trabalho (jornada, intervalos, pausas, capacitação, etc.), condições sanitárias de conforto, atenção à pessoa com deficiência. NR 23 - Proteção Contra Incêndios. NR 24 - Condições Sanitárias e de Conforto no Locais de Trabalho. NR 26 – Sinalização de Segurança. Legislação federal, Decreto nº 3.048/99 e portarias e instruções normativas da Previdência Social, com abordagem (conceito técnico e legal) em: Acidente de trabalho e doença ocupacional; Comunicação de Acidente de Trabalho (CAT); Perfil Profissiográfico Previdenciário (PPP). Noções de higiene ocupacional (uso dos instrumentos luxímetro, decibelímetro, dosímetro de ruído, psícrômetro e termômetro), Avaliação e caracterização de atividades insalubres e perigosas e concessão de Adicional de Insalubridade e Periculosidade. Todo conteúdo programático do Curso de Graduação em Engenharia e Segurança do Trabalho (Currículo Básico).

CONHECIMENTOS ESPECÍFICOS PARA 505 - FARMACÊUTICO:

Formas Farmacêuticas e Biodisponibilidade; Estabilidade de medicamentos: prazos de validade e sinais de instabilidade; Exame físico em medicamentos, armazenamento, distribuição de medicamentos, avaliação da prescrição e dispensação; Aquisição e licitação de medicamentos e outros produtos para a saúde; Manipulação de Medicamentos; Cálculos de concentrações na manipulação farmacêutica; Análise Farmacêutica e Controle de Qualidade de Medicamentos; Ação farmacológica e mecanismo de ação dos medicamentos que atuam nos sistemas nervoso central, autônomo, respiratório, digestivo e cardiovascular; Terapêutica da dor, inflamação e processos infecciosos; Interações medicamentosas, farmacoepidemiologia; Critérios e parâmetros técnicos para seleção de medicamentos; Legislação Sanitária; Lei 5991/73 MS, Lei de Genéricos – 9.787/99, Portaria 344, MS. Sistema de Distribuição de Medicamentos; Planejamento, controle de estoque e Inventário; Padronização de Medicamentos; Depósito de drogas ou central de abastecimento farmacêutico e técnicas de armazenamento; Assistência farmacêutica em farmácia hospitalar; Conceito, objetivos e atribuições da farmácia hospitalar. Planejamento e gestão da assistência farmacêutica hospitalar. Seleção de medicamentos. Gestão de materiais na farmácia hospitalar. Dispensação e controle dos medicamentos psicotrópicos e entorpecentes; Vigilância epidemiológica das infecções hospitalares; Esterilização, desinfecção e anti-sepsia; Infecções relacionadas ao cuidado em saúde: epidemiologia e controle, ações do serviço de farmácia para o controle de infecção, auditoria de antimicrobianos, antissépticos e desinfetantes de uso hospitalar. Definições: droga, fármaco, medicamento, infecção hospitalar e infecção comunitária; Fatores que interferem na estabilidade dos medicamentos; Orientação farmacológica básicas: Interações Medicamento/Medicamento; Medicamento/Alimento; Efeitos Colaterais e Reações Adversas Grupo de Drogas: Drogas que atuam no SNC; Analgésicos e Anti-inflamatórios; Anti-hipertensivos; Drogas que afetam a função gastrointestinal; Antimicrobianos. Ética Farmacêutica. Sistema Único de Saúde – SUS (princípios e diretrizes). Todo conteúdo Programático do Curso de Graduação em Farmácia. (Currículo Básico).

CONHECIMENTOS ESPECÍFICOS PARA 506 - FONOAUDIÓLOGO:

Conhecimento em Anatomia e Fisiologia; Crescimento e Desenvolvimento das Estruturas Orofaciais; Aquisição e Desenvolvimento da Linguagem; Patologias da Linguagem: Distúrbios de Origem Neurológica, Distúrbios Articulatorios, Patologia dos Órgãos da Fala e da Audição; Patologia do Sistema Nervoso Central: Patologia do SNC e suas implicações na comunicação: Encefalopatias não progressivas; Encefalopatia Crônica Infantil Fixa (Paralisia Cerebral), Disartrias, Dispraxias, Apraxias, Dislexia; Deficiência Mental; Distúrbio Psiquiátrico; Distúrbio da Aprendizagem; Linguística Fonética e fonologia; Distúrbios da Voz, Gagueira e Deficiência Auditiva; Desenvolvimento Humano: físico e motor, perceptual e cognitivo; Desenvolvimento do Indivíduo Excepcional: Conceitos Básicos; Aspectos psicossociais dos indivíduos considerados excepcionais; Classificação das excepcionalidades: mental, visual, auditiva e física; Audiologia: Avaliação audiológica completa; Linguagem Oral: Desenvolvimento da Linguagem Oral: Contribuições das principais teorias psicolinguísticas; Alterações na Comunicação Gráfica; Fonoaudióloga e a Instituição Escolar; Fonoaudióloga e o Serviço de Saúde Pública; Etapas do desenvolvimento Motor Global; Crescimento e desenvolvimento dos Órgãos Fonoarticulatorios; Atuação do Fonoaudiólogo em Equipes Interdisciplinares para Prevenção, Hospitais e Clínicas, Avaliação e Reabilitação da Comunicação; Conteúdo Programático das Disciplinas do Curso de Graduação em Fonoaudióloga (Currículo Básico).

CONHECIMENTOS ESPECÍFICOS PARA 507 - NUTRICIONISTA:

Princípios Nutricionais - Digestão, Absorção, Transporte e Excreção de Nutrientes. A Nutrição e a Escola; Complexos Vitamínicos / Carências / Doenças/ Alergias; Conceitos Básicos em Nutrição; Nutrição no Ciclo da Vida - da Gestação ao Envelhecimento, Desnutrição - Desnutrição Infantil / Aleitamento; Nutrição para a Manutenção da Saúde e Prevenção de Doenças; Bases da Dietoterápica; Recomendações Nutricionais - Adulto e Pediatria; Necessidades Nutricionais - Adulto e Pediatria; Terapia Nutricional nas Enfermidades - Adulto e Pediatria; Terapia Nutricional Enteral - Adulto e Pediatria; Administração e Nutrição na Produção de Refeições Coletivas; Técnica Dietética; Alimentação e Nutrição; Produção de Alimentos; Microbiologia dos Alimentos; Contaminações de Alimentos; Controle de Qualidade. Dietas - Técnicas, Seleção e Preparo de Alimentos; Controle higiênico-sanitário dos alimentos; Doenças Parasitárias; Princípios de Epidemiologia; Epidemiologia aplicada à Nutrição; Princípios Nutritivos; Programas Nutricionais Escolares; Nutrição e Saúde Pública; Hábitos Alimentares; Atuação do Nutricionista em Equipes Interdisciplinares; Planejamento, Execução, Avaliação e Supervisão em Programas de Saúde. Legislação do SUS - Sistema Único de Saúde; Conteúdo Programático das Disciplinas do Curso de Graduação em Nutrição. (Currículo Básico).

CONHECIMENTOS ESPECÍFICOS PARA 508 - PSICÓLOGO:

Avaliação psicológica: fundamentos da medida psicológica; Instrumentos de avaliação: critérios de seleção, avaliação e interpretação de resultados. Técnicas de entrevista; Psicologia do desenvolvimento; Psicologia do desenvolvimento Infantil; Atendimento a Idosos, Alcoólatras e Drogaditos; Desenvolvimento Psicológico da Criança (Infância e Adolescência), considerando os pressupostos básicos dados pelas diferentes abordagens Psicoterápicas utilizadas na atualidade - Psicanálise, Ludoterapia, Lacaniana, e outros; Direitos fundamentais da Criança e do Adolescente; O Psicólogo inserido no Serviço Público - Atendimento Ambulatorial, Terapias ambulatoriais em saúde mental. Doenças e deficiências mentais. Diagnóstico psicológico: conceitos e objetivos, teorias psicodinâmicas, processo diagnóstico, testes e laudos. Abordagens terapêuticas. Psicopatologia: natureza e causa dos distúrbios mentais. Neurose, psicose e perversão: diagnóstico. Função e Adequação às necessidades da Comunidade Assistida; O Psicólogo na Atuação Clínica; Psicologia clínica - O Normal e o Patológico: Norma e Média, Doença, Cura e Saúde. Determinantes socioculturais; Psicopatologia Clínica: conceito de neurose; Conceitos Básicos em Psicologia Clínica: a dinâmica do funcionamento psíquico, história individual, motivos inconscientes, o papel do desejo, o papel do outro; transferência, repressão, resistência; mecanismos de defesa; Processo de hospitalização. Psicologia hospitalar; Psicossomática. Equipes interdisciplinares: interdisciplinaridade e multidisciplinaridade em saúde; Psicoterapia breve; A clínica da terceira idade; Psicoterapia com Grupos: conflitos intragrupais, sua dinâmica e importância; a Psicologia Humanística: diretividade e não - diretividade; coordenadores e facilitadores: vantagens e desvantagens; grupos operativos e suas aplicações; Estudos sobre a família: cenários familiares, regras e metaregras. O Psicólogo na Escola, Acompanhamento Escolar, Dificuldades na Aprendizagem, A Escola e a Criança/Adolescente; Processo de Psicodiagnóstico, entrevistas com os Pais e as Crianças, Avaliação e Atendimento da Criança e do Adolescente; Aprendizagem - Fatores determinantes do processo ensino-aprendizagem: família, comunidade, escola, companheiros. A aprendizagem: suas vicissitudes e modelos. O processo ensino-aprendizagem como uma construção e constituição de cidadania. A educação inclusiva: os portadores de necessidades especiais, as altas habilidades (superdotados). Psicologia social e organizacional - Comportamento Social: atitudes, estereótipos, preconceitos, conformismo. Levantamento de Dados sobre suas Relações com Objetos e suas Representações, Conflitos, Formas de Vivenciar suas Dificuldades, Perdas e Outros; O desenvolvimento humano - Determinantes bio-psico-sócio-culturais do comportamento: síndromes genéticas, gestação, parto, puerpério, interação mãe-bebê; Características comportamentais esperadas ao longo do desenvolvimento: a constituição do EU. Conceito de sujeito. Desenvolvimento cognitivo. Adolescência normal e patológica: identidade, sexualidade, socialização, relacionamento intrafamiliar, o trabalho, passado e futuro. Vida adulta: as relações afetivas e produtivas (criatividade). Aposentadoria. Velhice: perdas e ganhos, sua inserção social. Motivação humana: valores e ação humanos. Os grupos: processos grupais, papéis, liderança, leis da dinâmica grupal. O indivíduo e a organização: análise e intervenção, mudança e resistência à mudança. Neuroses profissionais. Gestão do conflito. Psicologia jurídica. Relações Humanas e Recursos Humanos; Noções de Recrutamento e Seleção e Desenvolvimento de Pessoal. Código de Ética Profissional dos Psicólogos. Todo conteúdo Programático do Curso de Graduação em Psicologia (Currículo Básico).

CONHECIMENTOS ESPECÍFICOS PARA 509 - TERAPEUTA OCUPACIONAL:

Código de Ética Profissional; Compreensão crítica da história da terapia ocupacional no Brasil; Ergoterapia e a assistência asilar; Conceitos básicos da terapia ocupacional socioterápica; Conceitos e ideias básicas dos modelos de terapia ocupacional que se fundamentam nas linhas psicológicas, terapia ocupacional psicodinâmica e junguiana; Conceitos e ideias que fundamentam a terapia ocupacional das críticas ao sistema segregativo e asilar, isto é, das práticas de transformação institucional; A ideias do trabalho como recurso de terapia ocupacional; Conceito de reabilitação e as propostas alternativas de atenção à saúde da população assistida em terapia ocupacional; A problemática da efetivação da cidadania da população assistida em terapia ocupacional: pessoas portadoras de deficiências e doentes mentais; Os modelos de terapia ocupacional referentes ao atendimento às pessoas portadoras de deficiência física e/ou sensorial (modelo neurológico e cinesiológico), bem como as abordagens corporais globalizantes (Gerda Alexander, Noshe Faldenkrais, Petho Sandor); O papel das unidades extra hospitalares (UBS), centro de convivência hospitais-dia e centros de referência diante da questão da não internação do paciente psiquiátrico e da não institucionalização da pessoa portadora de deficiência física, sensorial e/ou mental; A ação do terapeuta ocupacional na emergência psiquiátrica, enfermarias psiquiátricas em hospitais gerais, assim como no tratamento hospitalar e ambulatorial de pessoas portadoras de deficiência; A atuação do terapeuta ocupacional no atendimento a bebê de alto risco, e crianças que apresentam retardo no desenvolvimento neuropsicomotor; Análise crítica da reabilitação profissional no Brasil; Análise crítica da assistência e da atuação da terapia ocupacional no contexto da assistência às pessoas portadoras de deficiência mental em nosso país; SUS - Sistema Único de Saúde - princípios e diretrizes Todo conteúdo Programático do Curso de Graduação em Terapia Ocupacional (Currículo Básico).

ENSINO SUPERIOR COMPLETO - MÉDICOS

701 - Médico Cardiologista

702 - Médico Ginecologista

703 - Médico Otorrinolaringologista

704 - Médico Psiquiatra

705 - Médico Reumatologista

Disciplina	Quantidade de Questões
Língua Portuguesa	10
Conhecimentos Específicos	30

LÍNGUA PORTUGUESA:

Conteúdo Programático até o Ensino Médio: Ortografia; Estrutura e Formação das palavras; Divisão Silábica; Vogais; Semivogais; Gênero, Número; Frases; Sinais de Pontuação; Acentuação; Fonética e fonologia: Conceitos básicos; Classificação dos fonemas; Relação entre palavras; Uso da crase; sinônimos, homônimos e antônimos; Fonemas e letras; Substantivo; Adjetivo; Artigo; Numeral; Advérbio; Verbos; Conjugação de verbos; Pronomes; Preposição; Conjunção; Interjeição; Encontros vocálicos; Encontros consonantais e dígrafo; Tonicidade das palavras; Sílabas tônicas; Sujeito e predicado; Formas nominais; Locuções verbais; Termos ligados ao verbo: Adjunto adverbial, Agente da Passiva, Objeto direto e indireto, Vozes Verbais; Termos Essenciais da Oração; Termos Integrantes da Oração; Termos Acessórios da Oração; Orações Coordenadas e Subordinadas; Período; Concordância nominal; Concordância verbal; Regência verbal; Vozes verbais; Regência nominal; Predicação verbal; Aposto; Vocativo; Derivação e Composição; Uso do hífen; Voz ativa; Voz passiva; Voz reflexiva; Funções e Empregos das palavras “que” e “se”; Uso do “Porquê”; Prefixos; Sufixos; Afixos; Radicais; Formas verbais seguidas de pronomes; Flexão nominal e verbal; Emprego de locuções; Sintaxe de Concordância; Sintaxe de Regência; Sintaxe de Colocação; Comparações; Criação de palavras; Uso do travessão; Discurso direto e indireto; Imagens; Pessoa do discurso; Relações entre nome e personagem; História em quadrinhos; Relação entre ideias; Intensificações; Personificação; Oposição; Provérbios; Discurso direto; Onomatopeias; Aliteração; Assonância; Repetições; Relações; Expressões ao pé da letra; Palavras e ilustrações; Metáfora; Associação de ideias. Denotação e Conotação; Eufemismo; Hipérbole; Ironia; Prosopopeia; Catacrese; Paradoxo; Metonímia; Elipse; Pleonismo; Silepse; Antítese; Sinestesia; Vícios de Linguagem. ANÁLISE, COMPREENSÃO E INTERPRETAÇÃO DE TEXTO: Tipos de Comunicação: Descrição; Narração; Dissertação; Tipos de Discurso; Coesão Textual.

CONHECIMENTOS ESPECÍFICOS PARA 701 - MÉDICO CARDIOLOGISTA:

SUS - princípios e diretrizes. Noções sobre Políticas de Saúde no Brasil. Programa de Saúde da Família. Ética profissional, responsabilidade e trabalho em equipe. Educação em Saúde: conceitos básicos. Preenchimento da Declaração de Óbito. Doenças de notificação compulsórias. Atendimento às vítimas de violência e suas famílias. Pacto pela Saúde. Gestão Colegiada. Trabalho em equipe. Promoção de saúde e trabalho Inter setorial. Identificação de situações de risco individual/familiar/coletivo. Código de Ética Médica. Constituição da República Federativa do Brasil de 1988, Seção II - Da Saúde.

Anatomia do sistema cardiovascular; Semiologia Cardiovascular; Métodos Complementares em Cardiologia; Insuficiência Cardíaca Congestiva; Fisiopatologia, Clínica, Tratamento; Arritmias Cardíacas, Síncope, Morte Súbita; Fisiopatologia, Diagnóstico, Tratamento, Marca-passos; Hipertensão Pulmonar; Tromboembolismo Pulmonar e Cor Pulmonale; Hipertensão Arterial: Fisiopatologia. Diagnóstico, Terapia; Cardiopatias Congênitas: Cianóticas; Cardiopatias Isquêmicas em Idosos, Adultos e Crianças; Tensão Emocional: Doença Cardiovascular e Sintomas Cardiovasculares; Doenças Cardíacas Secundárias a patologias pulmonares e arteriais: embolia pulmonar e cor pulmonares agudo; cor pulmonares crônico; Doenças do Endocárdio: Endocardite; Causas raras de doenças endocárdicas; Doenças do Miocárdio: Miocardiopatias; Miocardite; Cardiomiopatia hipertrófica idiopática congênita e cardiomiopatia restritiva. Acometimento miocárdio em doenças sistêmicas; Doenças valvulares: Febre reumática e acometimentos valvulares: Istenose e Insuficiência Mitral; Istenose e Insuficiência Aórtica; Istenose e Insuficiência Tricúspide; Endocardite Bacteriana; Insuficiência Coronariana; Coronariopatia: Fisiopatologia, Angina Estável e Instável, Infarto Agudo do Miocárdio; Tumores Cardíacos, Doenças do Pericárdio, Doenças da Aorta; Avaliação Pré-Operatória; Cirurgia em pacientes com doenças cardíacas; Acometimento Cardíaco por Doenças Reumatológicas, Hematológicas, Neurológicas; Dislipidemia; O coração e as doenças do colágeno; O coração e a gravidez; O coração e a obesidade; Erros cometidos no reconhecimento e tratamento da Cardiopatia; Saúde Pública: Noções Gerais de Epidemiologia; Noções Gerais de Vigilância Epidemiológica; Imunização; Estatísticas Vitais em Indicadores de Saúde; Saneamento Básico e Meio Ambiente; Disciplinas Básicas da Especialidade (Currículo Básico).

CONHECIMENTOS ESPECÍFICOS PARA 702 - MÉDICO GINECOLOGISTA:

SUS - princípios e diretrizes. Noções sobre Políticas de Saúde no Brasil. Programa de Saúde da Família. Ética profissional, responsabilidade e trabalho em equipe. Educação em Saúde: conceitos básicos. Preenchimento da Declaração de Óbito. Doenças de notificação compulsórias. Atendimento às vítimas de violência e suas famílias. Pacto pela Saúde. Gestão Colegiada. Trabalho em equipe. Promoção de saúde e trabalho intersectorial. Identificação de situações de risco individual/familiar/coletivo. Código de Ética Médica. Constituição da República Federativa do Brasil de 1988, Seção II - Da Saúde.

Cuidados, Patologias e acompanhamentos às gestantes, pré-natal, parto, amamentação e puerpério. Intervenções cirúrgicas ginecológicas e obstetras; Ginecologia infanto-puberal, Neoplasias do corpo uterino, Sangramento uterino anormal, Colocação de DIU; Ações de anticoncepção, Concepção, Prevenção, Doenças que afetam a área genital e Assistência a DST/HIV/AIDS; Acompanhamento do paciente sob reposição hormonal; Bexiga hiperativa; Câncer de mama; Câncer de ovário; Câncer genital e mamário; Carcinoma do endométrio; Cervicites; Infecção do trato genital inferior pelo HPV: Diagnóstico e tratamento; Corrimento genital; Infecção genital baixa; Salpingite aguda; Distúrbios do sono no climatério; Doenças benignas do útero; Colposcopia, Câncer do colo uterino, Cauterização de colo uterino, Biopsia; Dor pélvica crônica; Fisiologia menstrual; Amenorreia; Disfunção menstrual; Anovulação crônica; Dismenorreia; Síndrome pré-menstrual; Endometriose; Hiperprolactinemia; Fluxos papilares; Mastalgias cíclicas e acíclicas; Procedimentos evasivos em mastologia; Hiperplasia endometrial; Incontinência urinária de esforço; Infecção urinária na mulher; Lesões benignas da vulva e da vagina; Lesões benignas do colo uterino. Lesões não palpáveis de mama: Diagnóstico e conduta; Terapêutica sistêmica do carcinoma de mama; Neoplasias benignas de mama: fibroadenoma, papiloma e tumores filodes; Alteração funcional benigna da mama; Mastites e cistos mamários; Mamografia e USG (indicações, técnicas e interpretação); Métodos moleculares de diagnóstico em patologia do trato genital inferior; Osteoporose pós - menopáusica; Prolapso genital e roturas perineais; Síndrome do climatério; Tumor de ovário com atividade endócrina; Citopatologia genital; Ultrassom de mama: Indicação e técnica; Procedimentos evasivos dirigidos pela mamografia e ultrassom. Saúde Pública: Noções Gerais de Epidemiologia; Noções Gerais de Vigilância Epidemiológica; Imunização; Estatísticas Vitais em Indicadores de Saúde; Saneamento Básico e Meio Ambiente. Todo conteúdo programático das Disciplinas Básicas da Especialidade (Currículo Básico).

CONHECIMENTOS ESPECÍFICOS PARA 703 - MÉDICO OTORRINOLARINGOLOGISTA:

SUS - princípios e diretrizes; Noções sobre Políticas de Saúde no Brasil; Programa de Saúde da Família; Ética profissional, responsabilidade e trabalho em equipe; Educação em Saúde: conceitos básicos; Preenchimento da Declaração de Óbito; Doenças de notificação compulsórias; Atendimento às vítimas de violência e suas famílias; Pacto pela Saúde; Gestão Colegiada; Trabalho em equipe; Promoção de saúde e trabalho intersetorial; Identificação de situações de risco individual/familiar/coletivo; Código de Ética Médica; Constituição da República Federativa do Brasil de 1988, Seção II - Da Saúde;

Anatomia Básica do Nariz - pirâmide nasal, constituição do septo nasal, parede lateral do nariz; Funções mais importantes do nariz - estética, purificação, aquecimento, hidratação da mucosa respiratória, atividade neurovegetativa da mucosa nasal, olfação; Propedêutica nasal - rinoscopias, rinomanometria, endoscopia nasal, radiografias e tomografias computadorizadas do nariz e seios paranasais; Rinites - agudas, alérgicas, ozenosas, hipertróficas; Sinusites - classificação, meios de diagnóstico, tratamento clínico básico, tratamento por endoscopia nasosinusal, técnicas de Caldwell-Luc e Ermírio de Lima; Epistaxes - principais troncos arteriais que nutrem o nariz, etiologia das epistaxes, tipos de cauterizações, tamponamentos, tratamento cirúrgico; Faringe - pontos importantes da anatomia, os andares da faringe, a fisiologia básica deste órgão; Classificação das amídalas - seu diagnóstico, o tratamento clínico, as indicações cirúrgicas; Laringe - cartilagens da laringe, fisiologia básica, propedêutica, laringites agudas e crônicas, micro-cirurgia da laringe; Paralisias e tumores da laringe - a necessidade de um diagnóstico precoce de disfonia, os processos obstrutivos e as principais indicações de uma traqueostomia; Anatomia básica dos segmentos do ouvido (externo, médio e interno) - fisiologia básica da audição e vestibular; Semiologia da Audição - audiometria, impedanciometria, potenciais evocados do tronco cerebral (BERA); As afecções do ouvido externo - infecciosas, alérgicas, as micoses, os processos obstrutivos; Patologias do ouvido médio - otites média, agudas e crônicas, tratamento clínico, principais técnicas cirúrgicas para cura dessas infecções; Ouvido interno - principais patologias deste órgão, métodos de diagnósticos, surdez súbita e doença de Menière; Paralisia facial endotemporal - diagnóstico, testes para topodiagnóstico, tratamento clínico, indicações de cirurgia; Surdez - classificação quanto ao fator etiológico, principais etiologias, diagnóstico topográfico, tratamento clínico; Otosclerose - conceito, quadro clínico, exame otoscópico, diagnóstico, tratamento cirúrgico - estapedectomia X estapedotomia; Neurinoma do acústico - quadro clínico, diagnóstico, diagnóstico diferencial com outros tipos de surdez, tratamento cirúrgico; Principais atendimentos de urgência da ORL - hemorragias, corpos estranhos nas vias aéreas superiores, digestivas altas dos ouvidos, miláse nas cavidades nasais e dos ouvidos; Saúde Pública: Noções Gerais de Epidemiologia; Noções Gerais de Vigilância Epidemiológica; Doenças de Notificação Compulsória; Imunização; Estatísticas Vitais em Indicadores de Saúde; Saneamento Básico e Meio Ambiente; Todo conteúdo programático das Disciplinas Básicas da Especialidade (Currículo Básico).

CONHECIMENTOS ESPECÍFICOS PARA 704 - MÉDICO PSIQUIATRA:

SUS - princípios e diretrizes. Noções sobre Políticas de Saúde no Brasil. Programa de Saúde da Família. Ética profissional, responsabilidade e trabalho em equipe. Educação em Saúde: conceitos básicos. Preenchimento da Declaração de Óbito. Doenças de notificação compulsórias. Atendimento às vítimas de violência e suas famílias. Pacto pela Saúde. Gestão Colegiada. Trabalho em equipe. Promoção de saúde e trabalho intersetorial. Identificação de situações de risco individual/familiar/coletivo. Código de Ética Médica. Constituição da República Federativa do Brasil de 1988, Seção II - Da Saúde.

Conhecimentos Básicos de Medicina Sanitária, Preventiva e Epidemiológica; Clínica Geral/Médica; Psiquiatria clínica – conceito, diagnóstico e tratamento dos quadros: psicóticos, neuróticos, oligofrênicos, depressivos; transtornos da afetividade, esquizofrenia, transtornos de ansiedade, transtornos relacionados ao uso de álcool e de substâncias inalantes, Noções de psiquiatria infantil e da adolescência; Psiquiatria social – O hospital psiquiátrico e seu papel na sociedade; Intervenção em saúde mental/estruturação dos serviços; Desinstitucionalização; Psicopatologia do trabalho, Psicopatologia: transtornos do humor e do afeto, transtornos do pensamento e da linguagem, transtornos da consciência, da atenção e da memória;; Psicofarmacologia – Neurolépticos; Antidepressivos; Benzodiazepínicos; Lítio; Alcoolismo e dependência de drogas: conceito e quadros clínicos; Demências: conceito, classificação, quadros clínicos; Esquizofrenias: conceito, classificação e tratamentos; Aspectos psiquiátricos das epilepsias, manifestações principais, tratamentos; Psicose maníaco-depressiva: conceito, classificação e tratamento; Neuroses: histórico, conceito, classificação e tratamento; Toxicomanias: conceito, conduta terapêutica; Personalidade: conceitos,

desenvolvimento; Terapêutica psiquiátrica: psicofarmacoterapia - classificação e indicações principais; Convulso terapia: principais tipos e indicações na atualidade; Psicoterapias: conceito, histórico, tipos e formas, indicações principais; Oligofrenias: conceito, classificação e conduta; Personalidade psicopática: conceito, abordagem terapêutica; Psiquiatria Social e Saúde Mental; História da Psiquiatria; Principais evoluções modernas na consideração da doença mental; Psiquiatria Forense; Política da Saúde Mental; Psiquiatria Comunitária; Psiquiatria do Setor: Preventivíssimo; Antipsiquiatria; Psiquiatria “Democrática”; Saúde Pública: Noções Gerais de Epidemiologia; Noções Gerais de Vigilância Epidemiológica; Imunização; Estatísticas Vitais em Indicadores de Saúde; Saneamento Básico e Meio Ambiente; Todo Conteúdo Programático das Disciplinas Básicas da Especialidade (Currículo Básico).

CONHECIMENTOS ESPECÍFICOS PARA 705 - MÉDICO REUMATOLOGISTA:

SUS - princípios e diretrizes; Noções sobre Políticas de Saúde no Brasil; Programa de Saúde da Família; Ética profissional, responsabilidade e trabalho em equipe; Educação em Saúde: conceitos básicos; Preenchimento da Declaração de Óbito; Doenças de notificação compulsórias; Atendimento às vítimas de violência e suas famílias; Pacto pela Saúde; Gestão Colegiada; Trabalho em equipe; Promoção de saúde e trabalho intersectorial; Identificação de situações de risco individual/familiar/coletivo; Código de Ética Médica; Constituição da República Federativa do Brasil de 1988, Seção II - Da Saúde;

Clínica Geral/Médica; Aspectos bioquímicos, genéticos, anatômicos e fisiológicos do tecido conjuntivo, do osso, do músculo e do metabolismo das purinas; Aspectos patológicos das doenças reumáticas; manifestações não articulares das doenças articulares, incluindo fatores comportamentais que influenciam e/ou resultam das doenças reumáticas; Doença reumática não articular (reumatismos de partes moles tendinite de ombro, tendinite de Quervein, síndrome do túnel do carpo, síndromes dolorosas do joelho); Bases científicas da metodologia, indicações e interpretações dos testes laboratoriais e procedimentos de imagem usados no diagnóstico e no acompanhamento dos pacientes com doenças reumáticas; Analgésicos, anti-inflamatórios não hormonais, drogas de base, glicocorticóides, drogas citotóxicas, drogas anti-hiperuricêmicas e antibioticoterapia; Efeitos colaterais das drogas, interações droga-droga; Fisioterapia e terapia ocupacional para as doenças articulares; Indicações para procedimentos ortopédicos e cirurgia nas doenças reumáticas crônicas e agudas; Semiologia do paciente reumático; Doenças sistêmicas com manifestações articulares; Doenças metabólicas do osso; Abordagem do paciente com Doença Musculoesquelética e Articular; Doenças, estrutura e função dos Tecidos Conjuntivos; Artrite Reumatóide; Artrite Infeciosa; Espondilite anquilosante, Espondiloartropatias, Ombro Doloroso; Lúpus Eritematoso Sistêmico; Esclerodermia, Síndromes Vasculíticas e Angeítes de Hipersensibilidade; Poliartrite Nodosa: Granulomatose de Wegener; Polimialgia Reumática; Arterite de Células Gigantes; Miopatias Inflamatórias Idiopáticas; Doenças Amilóides; Gota e Metabolismo do Ácido Úrico: Artropatias por Deposição de Cristais; Policondrite Recidivante; Fibroesclerose Multifocal; Osteoporose, Osteíte Fibrosa e Fibromialgia; Síndromes Musculoesqueléticas associadas ao Câncer; Síndrome de Antifosfolípidos; Artropatias associadas às Doenças Endócrinas; Esclerose sistêmica; Febre reumática; Doenças ósseo-metabólicas; Tumores ósseos; Artrites reativas; Mecanismos etiopatogênicos da dor, da inflamação e da autoimunidade; Enfermidades da coluna vertebral; Doenças Osteometabólicas; Neoplasias articulares; Enfermidades reumáticas da criança e do adolescente; Artrite crônica juvenil; Síndrome de Reiter; Artrose; Artrite psoriásica; Dermatopolimiosite; Saúde Pública: Noções Gerais de Epidemiologia; Noções Gerais de Vigilância Epidemiológica; Doenças de Notificação Compulsória; Imunização; Estatísticas Vitais em Indicadores de Saúde; Saneamento Básico e Meio Ambiente; Todo conteúdo programático das Disciplinas Básicas da Especialidade (Currículo Básico).

ANEXO - III-A - ÁREA DE ABRANGÊNCIAS (AGENTE COMUNITÁRIO - Área 1)



ANEXO - III-B - ÁREA DE ABRANGÊNCIAS (AGENTE COMUNITÁRIO - Área 2)

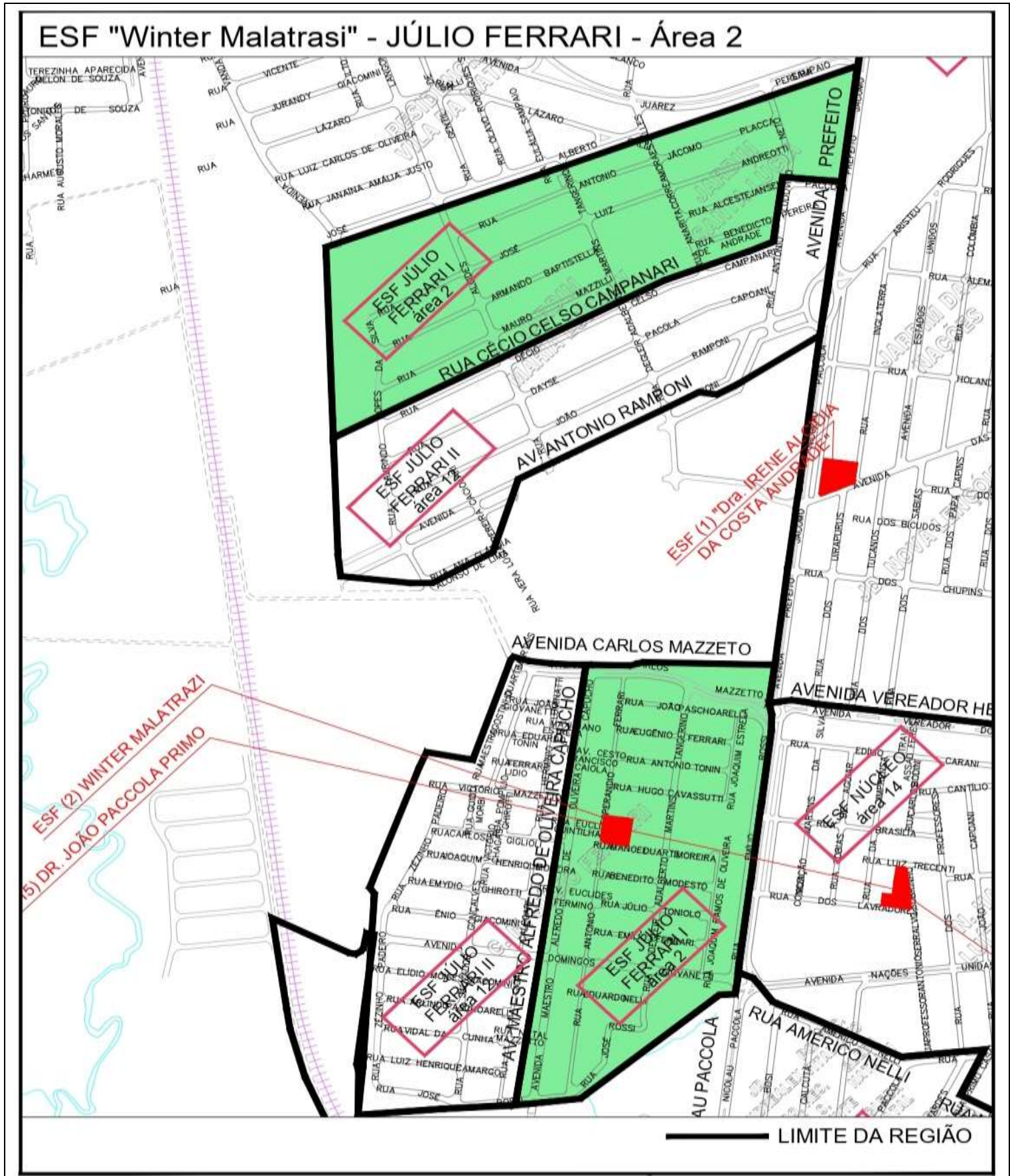

ANEXO - III-C - ÁREA DE ABRANGÊNCIAS (AGENTE COMUNITÁRIO - Área 5)

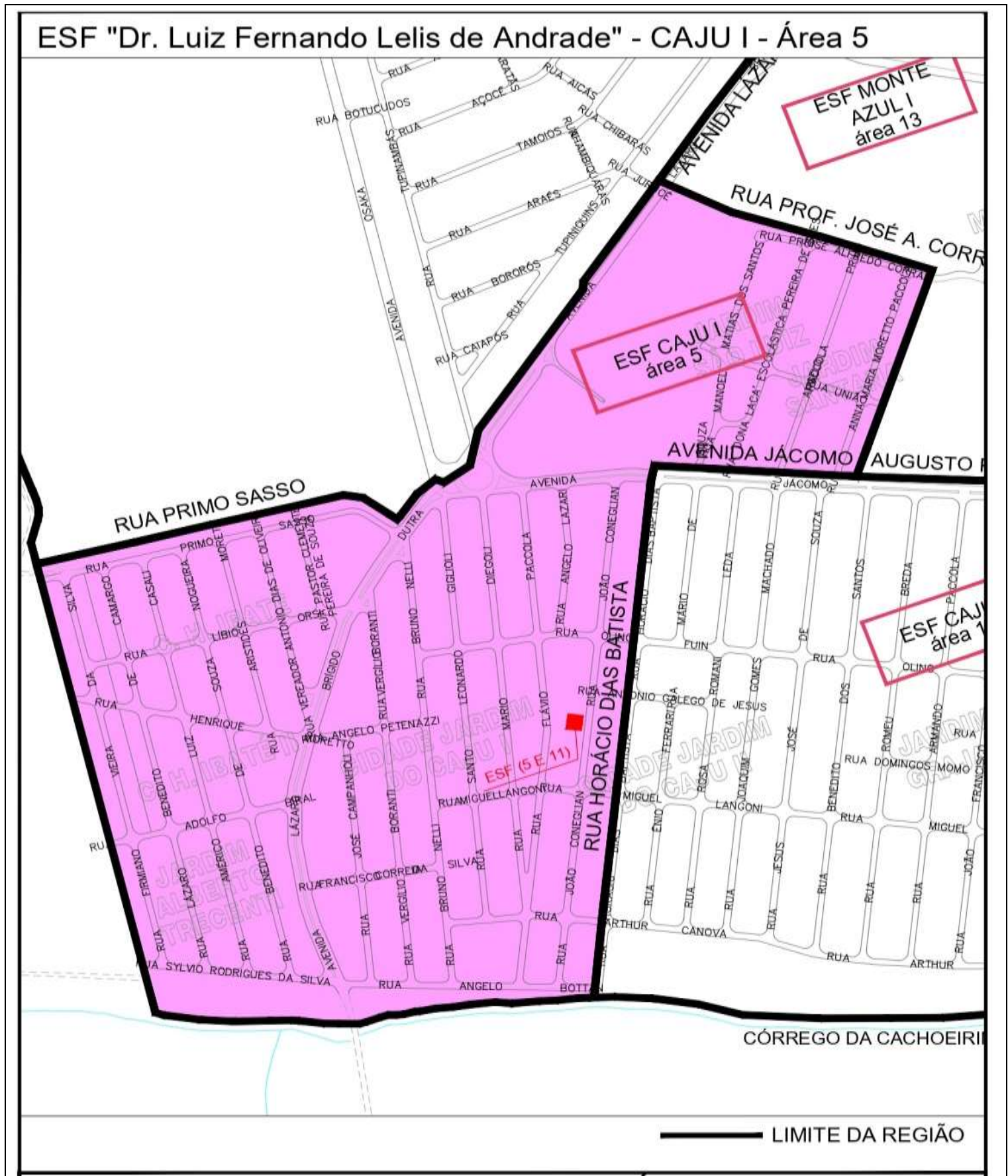

ESF CAJÚ II - Área 11



ANEXO - III-E - ÁREA DE ABRANGÊNCIAS (AGENTE COMUNITÁRIO - Área 13)

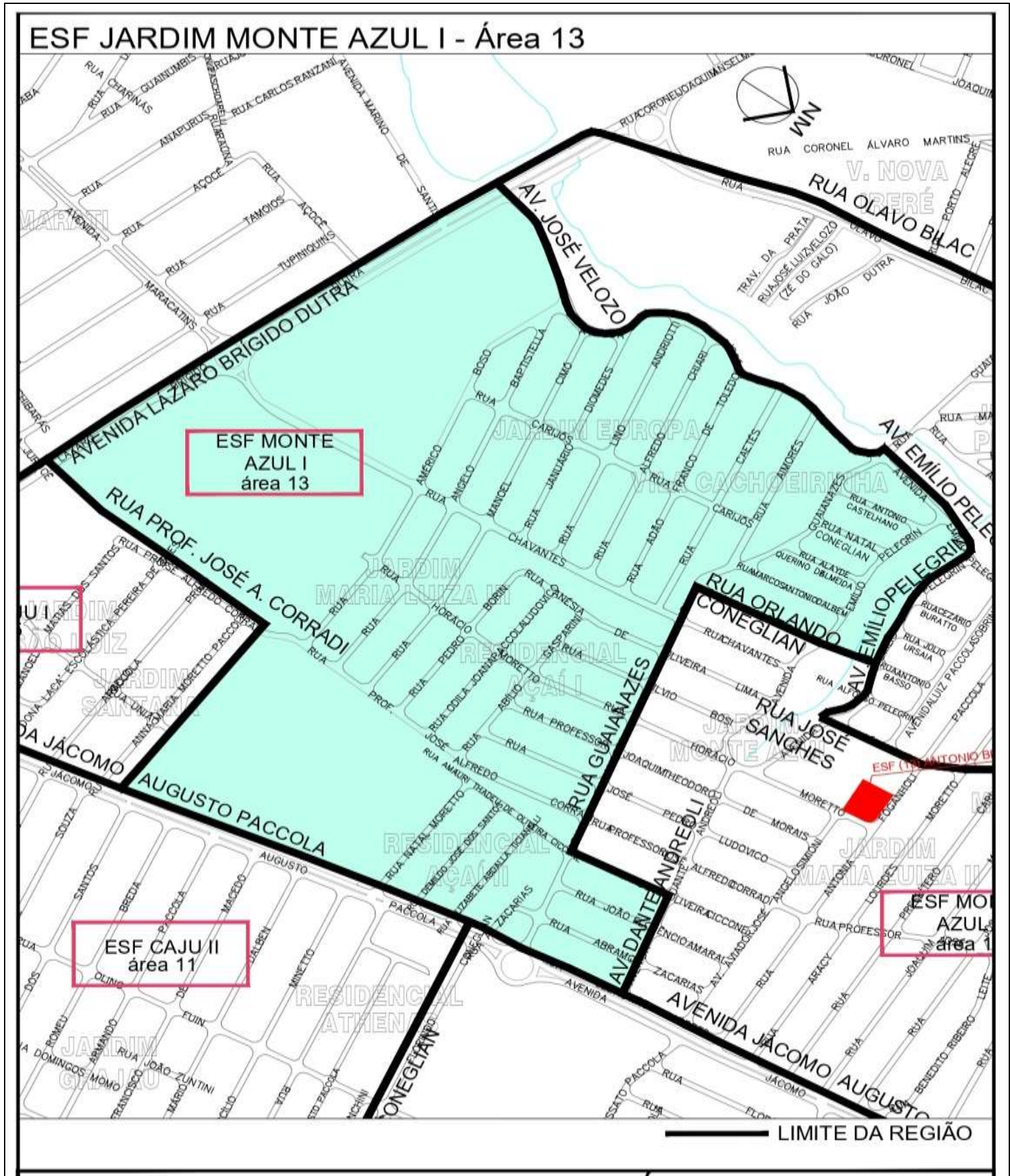

ANEXO - III-F - ÁREA DE ABRANGÊNCIAS (AGENTE COMUNITÁRIO - Área 19)



ANEXO - III-G - ÁREA DE ABRANGÊNCIAS (AGENTE COMUNITÁRIO - Área 20)

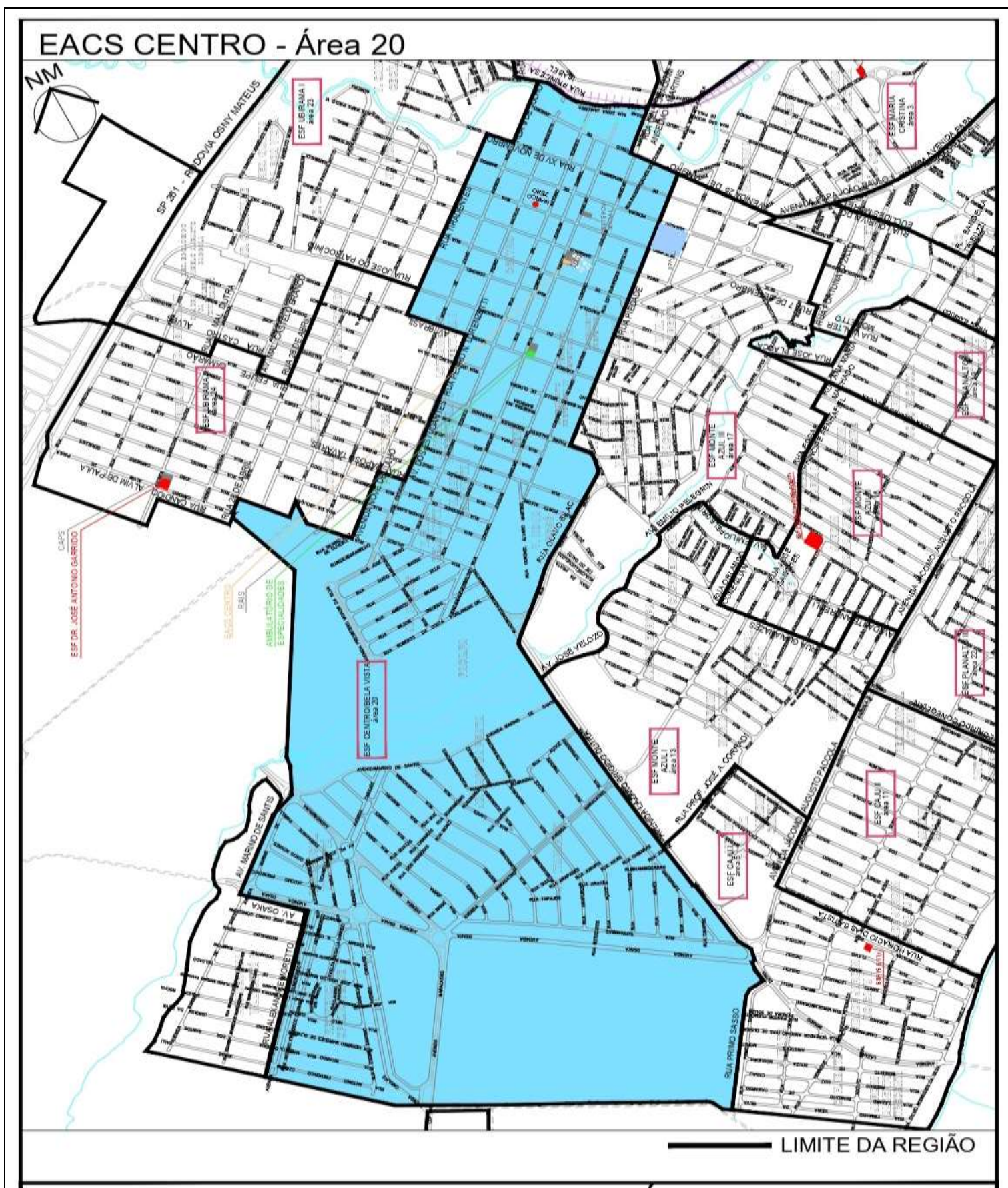

ANEXO - III-H - ÁREA DE ABRANGÊNCIAS (AGENTE COMUNITÁRIO - Área 22)

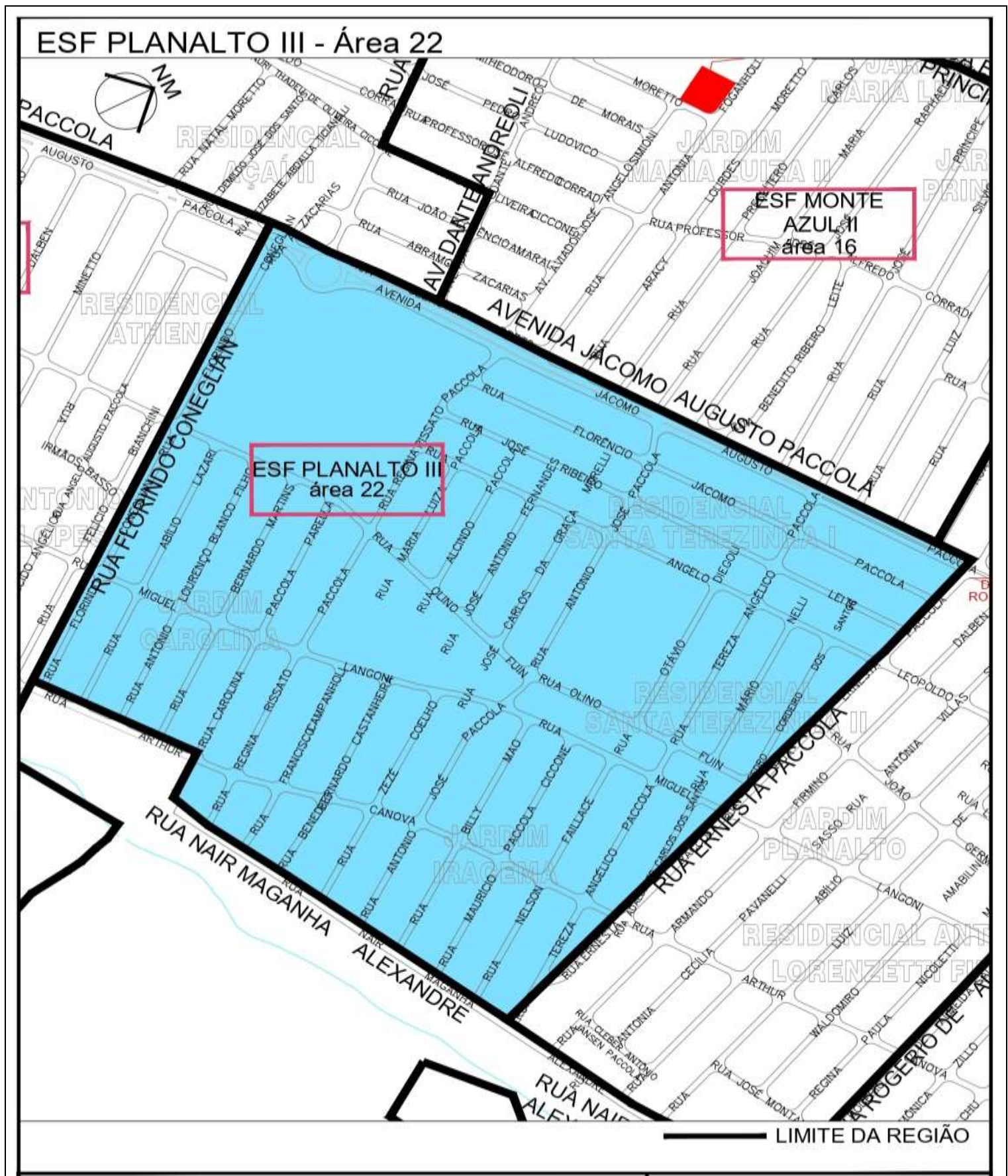



ANEXO IV – PERFIL PROFISSIONAL

ENSINO FUNDAMENTAL COMPLETO

201 - Agente Lubrificador de Veículos Automotores		
Fatores	Descrição	Dimensão
Controle Emocional	Habilidade de reconhecer as próprias emoções diante de um estímulo, controlando-as de forma que não interfiram em seu comportamento.	Médio
Relacionamento Interpessoal	Capacidade de relacionar-se com os demais de maneira saudável e empática.	Médio
Iniciativa	Capacidade de realização das atividades sem necessidade de influências externas.	Elevado
Organização	Capacidade de realização do trabalho com ordem, equilíbrio e coerência.	Elevado
Comunicação	Capacidade de estar em contato com outras pessoas, seja para passar-lhes informações ou para recebê-las, através de relação de entendimento, conhecimento e respeito entre as partes.	Médio
Produtividade	Volume de trabalho realizado em determinado espaço de tempo.	Elevado
Concentração	Capacidade que o sujeito tem de manter a sua atenção concentrada no trabalho.	Elevado
Energia Vital	Disposição para realização e manutenção da execução das tarefas; capacidade de reagir diante dos obstáculos, contrariedade e/ou situações difíceis.	Elevado
Capacidade de Trabalho em Equipe	Habilidade em civilidade, contribuindo para o bom desenvolvimento da equipe e produtividade.	Médio
Adaptabilidade	Capacidade de aceitar situações que fogem da rotina.	Elevado

202 - Carpinteiro		
Fatores	Descrição	Dimensão
Controle Emocional	Habilidade de reconhecer as próprias emoções diante de um estímulo, controlando-as de forma que não interfiram em seu comportamento.	Elevado
Relacionamento Interpessoal	Capacidade de relacionar-se com os demais de maneira saudável e empática.	Médio
Iniciativa	Capacidade de realização das atividades sem necessidade de influências externas.	Elevado
Organização	Capacidade de realização do trabalho com ordem, equilíbrio e coerência.	Elevado
Produtividade	Volume de trabalho realizado em determinado espaço de tempo.	Elevado
Concentração	Capacidade que o sujeito tem de manter a sua atenção concentrada no trabalho.	Elevado
Energia Vital	Disposição para realização e manutenção da execução das tarefas; capacidade de reagir diante dos obstáculos, contrariedade e/ou situações difíceis.	Elevado
Capacidade de Trabalho em Equipe	Habilidade em civilidade, contribuindo para o bom desenvolvimento da equipe e produtividade.	Médio
Adaptabilidade	Capacidade de aceitar situações que fogem da rotina.	Elevado

203 - Mecânico		
Fatores	Descrição	Dimensão
Controle Emocional	Habilidade de reconhecer as próprias emoções diante de um estímulo,	Elevado

203 - Mecânico		
Fatores	Descrição	Dimensão
	controlando-as de forma que não interfiram em seu comportamento.	
Relacionamento Interpessoal	Capacidade de relacionar-se com os demais de maneira saudável e empática.	Elevado
Iniciativa	Capacidade de realização das atividades sem necessidade de influências.	Elevado
Organização	Capacidade de realização das atividades com ordem, equilíbrio e coerência.	Elevado
Comunicação	Capacidade de estar em contato com outras pessoas, seja para passar, receber ou trocar informações, com clareza, objetividade, conhecimento e respeito através da relação de entendimento.	Médio
Produtividade	Capacidade de realizar suas tarefas em determinado espaço de tempo, mantendo sua atenção concentrada no trabalho.	Médio
Concentração	Capacidade de manter a execução das tarefas, capacidade de absorver e manter-se focado nas atividades.	Elevado
Energia Vital	Disposição para realizar suas atividades, demonstrando energia e vitalidade, contribuindo para o bom desenvolvimento da equipe.	Elevado
Capacidade de Trabalho em Equipe	Habilidade em conviver e trabalhar com outras pessoas, de forma cooperativa, integrando-se com civilidade e contribuindo para o resultado do grupo.	Elevado

204 - Pedreiro		
Fatores	Descrição	Dimensão
Controle Emocional	Habilidade em reconhecer as próprias emoções diante de um estímulo, controlando-as de forma que não interfiram em seu comportamento.	Médio
Relacionamento Interpessoal	Capacidade de relacionar-se com os demais de maneira saudável e empática.	Elevado
Iniciativa	Capacidade de realização das atividades sem necessidade de influências externas.	Elevado
Organização	Capacidade de realização do trabalho com ordem, equilíbrio e coerência.	Elevado
Comunicação	Capacidade de estar em contato com outras pessoas, seja para passar-lhes informações ou para recebê-las, através de relação de entendimento, conhecimento e respeito entre as partes.	Médio
Produtividade	Volume de trabalho realizado compatível com determinado espaço de tempo.	Elevado
Concentração	Capacidade de manter a sua atenção concentrada no trabalho.	Elevado
Energia Vital	Disposição para realização e manutenção da execução das tarefas; capacidade de reagir diante dos obstáculos, contrariedade e/ou situações difíceis.	Elevado
Capacidade de Trabalho em Equipe	Habilidade em civilidade, contribuindo para o bom desenvolvimento da equipe e produtividade.	Elevado
Adaptabilidade	Capacidade de aceitar as situações que fogem da rotina.	Elevado

205 - Pintor		
Fatores	Descrição	Dimensão
Controle Emocional	Habilidade de reconhecer as próprias emoções diante de um estímulo, controlando-as de forma que não interfiram em seu comportamento.	Médio
Relacionamento Interpessoal	Capacidade de relacionar-se com os demais de maneira saudável e empática.	Médio
Iniciativa	Capacidade de realização das atividades sem necessidade de influências externas.	Elevado
Organização	Capacidade de realização do trabalho com ordem, equilíbrio e coerência.	Elevado
Comunicação	Capacidade de estar em contato com outras pessoas, seja para passar-lhes	Médio

205 - Pintor

Fatores	Descrição	Dimensão
	informações ou para recebê-las, através de relação de entendimento, conhecimento e respeito entre as partes.	
Produtividade	Volume de trabalho realizado em determinado espaço de tempo.	Médio
Concentração	Capacidade que o sujeito tem de manter a sua atenção concentrada no trabalho.	Elevado
Energia Vital	Disposição para realização e manutenção da execução das tarefas; capacidade de reagir diante dos obstáculos, contrariedade e/ou situações difíceis.	Elevado
Capacidade de Trabalho em Equipe	Habilidade em civilidade, contribuindo para o bom desenvolvimento da equipe e produtividade.	Médio
Adaptabilidade	Capacidade de aceitar situações que fogem da rotina.	Elevado

ENSINO MÉDIO COMPLETO**301 - Agente Administrativo**

Fatores	Descrição	Dimensão
Controle Emocional	Habilidade de reconhecer as próprias emoções diante de um estímulo, controlando-as de forma que não interfiram em seu comportamento.	Elevado
Relacionamento Interpessoal	Capacidade de relacionar-se com os demais de maneira saudável e empática.	Elevado
Iniciativa	Capacidade de realização das atividades sem necessidade de influências externas.	Elevado
Organização	Capacidade de realização do trabalho com ordem, equilíbrio e coerência.	Elevado
Comunicação	Capacidade de estar em contato com outras pessoas, seja para passar-lhes informações ou para recebê-las, através de relação de entendimento, conhecimento e respeito entre as partes.	Elevado
Produtividade	Volume de trabalho realizado em determinado espaço de tempo.	Médio
Concentração	Capacidade que o sujeito tem de manter a sua atenção concentrada no trabalho.	Elevado
Energia Vital	Disposição para realização e manutenção da execução das tarefas; capacidade de reagir diante dos obstáculos, contrariedade e/ou situações difíceis.	Médio
Capacidade de Trabalho em Equipe	Habilidade em civilidade, contribuindo para o bom desenvolvimento da equipe e produtividade.	Médio

302 ao 309 - Agente Comunitário de Saúde (Todas as Áreas)

Fatores	Descrição	Dimensão
Controle Emocional	Habilidade de reconhecer as próprias emoções diante de um estímulo, controlando-as de forma que não interfiram em seu comportamento.	Elevado
Relacionamento Interpessoal	Capacidade de relacionar-se com os demais de maneira saudável e empática.	Elevado
Iniciativa	Capacidade de realização das atividades sem necessidade de influências externas.	Elevado
Organização	Capacidade de realização do trabalho com ordem, equilíbrio e coerência.	Elevado
Comunicação	Capacidade de estar em contato com outras pessoas, seja para passar-lhes informações ou para recebê-las, através de relação de entendimento, conhecimento e respeito entre as partes.	Elevado
Produtividade	Volume de trabalho realizado em determinado espaço de tempo.	Médio
Concentração	Capacidade que o sujeito tem de manter a sua atenção concentrada no trabalho.	Elevado
Energia Vital	Disposição para realização e manutenção da execução das tarefas; capacidade de	Elevado

302 ao 309 - Agente Comunitário de Saúde (Todas as Áreas)

Fatores	Descrição	Dimensão
	reagir diante dos obstáculos, contrariedade e/ou situações difíceis.	
Capacidade de Trabalho em Equipe	Habilidade em civilidade, contribuindo para o bom desenvolvimento da equipe e produtividade.	Elevado
Adaptabilidade	Capacidade de aceitar situações que fogem da rotina.	Elevado

310 - Agente de Combate as Endemias

Fatores	Descrição	Dimensão
Controle Emocional	Habilidade de reconhecer as próprias emoções diante de um estímulo, controlando-as de forma que não interfiram em seu comportamento.	Elevado
Relacionamento Interpessoal	Capacidade de relacionar-se com os demais de maneira saudável e empática.	Elevado
Iniciativa	Capacidade de realização das atividades sem necessidade de influências externas.	Elevado
Organização	Capacidade de realização do trabalho com ordem, equilíbrio e coerência.	Elevado
Comunicação	Capacidade de estar em contato com outras pessoas, seja para passar-lhes informações ou para recebê-las, através de relação de entendimento, conhecimento e respeito entre as partes.	Elevado
Produtividade	Volume de trabalho realizado em determinado espaço de tempo.	Médio
Concentração	Capacidade que o sujeito tem de manter a sua atenção concentrada no trabalho.	Elevado
Energia Vital	Disposição para realização e manutenção da execução das tarefas; capacidade de reagir diante dos obstáculos, contrariedade e/ou situações difíceis.	Elevado
Capacidade de Trabalho em Equipe	Habilidade em civilidade, contribuindo para o bom desenvolvimento da equipe e produtividade.	Elevado
Adaptabilidade	Capacidade de aceitar situações que fogem da rotina.	Elevado

311 - Agente de Saúde

Fatores	Descrição	Dimensão
Controle Emocional	Habilidade de reconhecer as próprias emoções diante de um estímulo, controlando-as de forma que não interfiram em seu comportamento.	Elevado
Relacionamento Interpessoal	Capacidade de relacionar-se com os demais de maneira saudável e empática.	Elevado
Iniciativa	Capacidade de realização das atividades sem necessidade de influências externas.	Elevado
Organização	Capacidade de realização do trabalho com ordem, equilíbrio e coerência.	Médio
Comunicação	Capacidade de estar em contato com outras pessoas, seja para passar-lhes informações ou para recebê-las, através de relação de entendimento, conhecimento e respeito entre as partes.	Elevado
Produtividade	Volume de trabalho realizado em determinado espaço de tempo.	Médio
Concentração	Capacidade que o sujeito tem de manter a sua atenção concentrada no trabalho.	Elevado
Energia Vital	Disposição para realização e manutenção da execução das tarefas; capacidade de reagir diante dos obstáculos, contrariedade e/ou situações difíceis.	Elevado
Capacidade de Trabalho em Equipe	Habilidade em civilidade, contribuindo para o bom desenvolvimento da equipe e produtividade.	Elevado
Adaptabilidade	Capacidade de aceitar situações que fogem da rotina.	Elevado

312 - Agente de Saúde Bucal

Fatores	Descrição	Dimensão
Controle Emocional	Habilidade de reconhecer as próprias emoções diante de um estímulo, controlando-as de forma que não interfiram em seu comportamento.	Elevado
Relacionamento Interpessoal	Capacidade de relacionar-se com os demais de maneira saudável e empática.	Elevado
Iniciativa	Capacidade de realização das atividades sem necessidade de influências externas.	Elevado
Organização	Capacidade de realização do trabalho com ordem, equilíbrio e coerência.	Elevado
Comunicação	Capacidade de estar em contato com outras pessoas, seja para passar-lhes informações ou para recebê-las, através de relação de entendimento, conhecimento e respeito entre as partes.	Elevado
Produtividade	Volume de trabalho realizado em determinado espaço de tempo.	Elevado
Concentração	Capacidade que o sujeito tem de manter a sua atenção concentrada no trabalho.	Elevado
Energia Vital	Disposição para realização e manutenção da execução das tarefas; capacidade de reagir diante dos obstáculos, contrariedade e/ou situações difíceis.	Elevado
Capacidade de Trabalho em Equipe	Habilidade em civilidade, contribuindo para o bom desenvolvimento da equipe e produtividade.	Elevado
Adaptabilidade	Capacidade de aceitar situações que fogem da rotina.	Elevado

313 - Orientador Social

Fatores	Descrição	Dimensão
Controle Emocional	Habilidade de reconhecer as próprias emoções diante de um estímulo, controlando-as de forma que não interfiram em seu comportamento.	Elevado
Relacionamento Interpessoal	Capacidade de relacionar-se com os demais de maneira saudável e empática.	Elevado
Iniciativa	Capacidade de realização das atividades sem necessidade de influências externas.	Elevado
Organização	Capacidade de realização do trabalho com ordem, equilíbrio e coerência.	Elevado
Comunicação	Capacidade de estar em contato com outras pessoas, seja para passar-lhes informações ou para recebê-las, através de relação de entendimento, conhecimento e respeito entre as partes.	Elevado
Produtividade	Volume de trabalho realizado em determinado espaço de tempo.	Elevado
Concentração	Capacidade que o sujeito tem de manter a sua atenção concentrada no trabalho.	Elevado
Energia Vital	Disposição para realização e manutenção da execução das tarefas; capacidade de reagir diante dos obstáculos, contrariedade e/ou situações difíceis.	Elevado
Capacidade de Trabalho em Equipe	Habilidade em civilidade, contribuindo para o bom desenvolvimento da equipe e produtividade.	Elevado
Adaptabilidade	Capacidade de aceitar situações que fogem da rotina.	Elevado

ENSINO SUPERIOR COMPLETO**501 - Coordenador de Serviços de Referência Social**

Fatores	Descrição	Dimensão
Controle Emocional	Habilidade de reconhecer as próprias emoções diante de um estímulo, controlando-as de forma que não interfiram em seu comportamento.	Elevado
Relacionamento Interpessoal	Capacidade de relacionar-se com os demais de maneira saudável e empática.	Elevado

501 - Coordenador de Serviços de Referência Social		
Fatores	Descrição	Dimensão
Iniciativa	Capacidade de realização das atividades sem necessidade de influências externas.	Elevado
Organização	Capacidade de realização do trabalho com ordem, equilíbrio e coerência.	Elevado
Comunicação	Capacidade de estar em contato com outras pessoas, seja para passar-lhes informações ou para recebê-las, através de relação de entendimento, conhecimento e respeito entre as partes.	Elevado
Produtividade	Volume de trabalho realizado em determinado espaço de tempo.	Elevado
Concentração	Capacidade que o sujeito tem de manter a sua atenção concentrada no trabalho.	Elevado
Energia Vital	Disposição para realização e manutenção da execução das tarefas; capacidade de reagir diante dos obstáculos, contrariedade e/ou situações difíceis.	Elevado
Capacidade de Trabalho em Equipe	Habilidade em civilidade, contribuindo para o bom desenvolvimento da equipe e produtividade.	Elevado
Adaptabilidade	Capacidade de aceitar situações que fogem da rotina.	Elevado

502 - Enfermeiro de Estratégia de Saúde da Família		
Fatores	Descrição	Dimensão
Controle Emocional	Habilidade de reconhecer as próprias emoções diante de um estímulo, controlando-as de forma que não interfiram em seu comportamento.	Elevado
Relacionamento Interpessoal	Capacidade de relacionar-se com os demais de maneira saudável e empática.	Elevado
Iniciativa	Capacidade de realização das atividades sem necessidade de influências externas.	Elevado
Organização	Capacidade de realização do trabalho com ordem, equilíbrio e coerência.	Elevado
Comunicação	Capacidade de estar em contato com outras pessoas, seja para passar-lhes informações ou para recebê-las, através de relação de entendimento, conhecimento e respeito entre as partes.	Elevado
Produtividade	Volume de trabalho realizado em determinado espaço de tempo.	Médio
Concentração	Capacidade que o sujeito tem de manter a sua atenção concentrada no trabalho.	Elevado
Energia Vital	Disposição para realização e manutenção da execução das tarefas; capacidade de reagir diante dos obstáculos, contrariedade e/ou situações difíceis.	Elevado
Capacidade de Trabalho em Equipe	Habilidade em civilidade, contribuindo para o bom desenvolvimento da equipe e produtividade.	Elevado
Adaptabilidade	Capacidade de aceitar situações que fogem da rotina.	Elevado

503 - Engenheiro de Trânsito		
Fatores	Descrição	Dimensão
Controle Emocional	Habilidade de reconhecer as próprias emoções diante de um estímulo, controlando-as de forma que não interfiram em seu comportamento	Elevado
Relacionamento Interpessoal	Capacidade de relacionar-se com os demais de maneira saudável e empática.	Elevado
Iniciativa	Capacidade de realização das atividades sem necessidade de influências externas	Elevado
Organização	Capacidade de realização do trabalho com ordem, equilíbrio e coerência.	Elevado
Comunicação	Capacidade de estar em contato com outras pessoas, seja para passar-lhes informações ou para recebê-las, através de relação de entendimento, conhecimento e respeito entre as partes.	Elevado
Produtividade	Volume de trabalho realizado em determinado espaço de tempo.	Elevado

503 - Engenheiro de Trânsito

Fatores	Descrição	Dimensão
Concentração	Capacidade que o sujeito tem de manter a sua atenção concentrada no trabalho.	Elevado
Energia Vital	Disposição para realização e manutenção da execução das tarefas; capacidade de reagir diante dos obstáculos, contrariedade e/ou situações difíceis.	Elevado
Capacidade de Trabalho em Equipe	Habilidade em civilidade, contribuindo para o bom desenvolvimento da equipe e produtividade.	Elevado
Adaptabilidade	Capacidade de aceitar situações que fogem da rotina.	Elevado

504 - Engenheiro de Segurança do Trabalho

Fatores	Descrição	Dimensão
Controle Emocional	Habilidade de reconhecer as próprias emoções diante de um estímulo, controlando-as de forma que não interfiram em seu comportamento.	Elevado
Relacionamento Interpessoal	Capacidade de relacionar-se com os demais de maneira saudável e empática.	Elevado
Iniciativa	Capacidade de realização das atividades sem necessidade de influências externas.	Elevado
Organização	Capacidade de realização do trabalho com ordem, equilíbrio e coerência.	Elevado
Comunicação	Capacidade de estar em contato com outras pessoas, seja para passar-lhes informações ou para recebê-las, através de relação de entendimento, conhecimento e respeito entre as partes.	Elevado
Produtividade	Volume de trabalho realizado em determinado espaço de tempo.	Elevado
Concentração	Capacidade que o sujeito tem de manter a sua atenção concentrada no trabalho.	Elevado
Energia Vital	Disposição para realização e manutenção da execução das tarefas; capacidade de reagir diante dos obstáculos, contrariedade e/ou situações difíceis.	Elevado
Capacidade de Trabalho em Equipe	Habilidade em civilidade, contribuindo para o bom desenvolvimento da equipe e produtividade.	Elevado

505 - Farmacêutico

Fatores	Descrição	Dimensão
Controle Emocional	Habilidade de reconhecer as próprias emoções diante de um estímulo, controlando-as de forma que não interfiram em seu comportamento.	Elevado
Relacionamento Interpessoal	Capacidade de relacionar-se com os demais de maneira saudável e empática.	Elevado
Iniciativa	Capacidade de realização das atividades sem necessidade de influências externas.	Elevado
Organização	Capacidade de realização do trabalho com ordem, equilíbrio e coerência.	Elevado
Comunicação	Capacidade de estar em contato com outras pessoas, seja para passar-lhes informações ou para recebê-las, através de relação de entendimento, conhecimento e respeito entre as partes.	Elevado
Produtividade	Volume de trabalho realizado em determinado espaço de tempo.	Médio
Concentração	Capacidade que o sujeito tem de manter a sua atenção concentrada no trabalho.	Elevado
Energia Vital	Disposição para realização e manutenção da execução das tarefas; capacidade de reagir diante dos obstáculos, contrariedade e/ou situações difíceis.	Médio
Capacidade de Trabalho em Equipe	Habilidade em civilidade, contribuindo para o bom desenvolvimento da equipe e produtividade.	Médio
Adaptabilidade	Capacidade de aceitar situações que fogem da rotina.	Elevado

506 - Fonoaudiólogo		
Fatores	Descrição	Dimensão
Controle Emocional	Habilidade de reconhecer as próprias emoções diante de um estímulo, controlando-as de forma que não interfiram em seu comportamento.	Elevado
Relacionamento Interpessoal	Capacidade de relacionar-se com os demais de maneira saudável e empática.	Elevado
Iniciativa	Capacidade de realização das atividades sem necessidade de influências externas.	Elevado
Organização	Capacidade de realização do trabalho com ordem, equilíbrio e coerência.	Elevado
Comunicação	Capacidade de estar em contato com outras pessoas, seja para passar-lhes informações ou para recebê-las, através de relação de entendimento, conhecimento e respeito entre as partes.	Elevado
Produtividade	Volume de trabalho realizado em determinado espaço de tempo.	Médio
Concentração	Capacidade que o sujeito tem de manter a sua atenção concentrada no trabalho.	Elevado
Energia Vital	Disposição para realização e manutenção da execução das tarefas; capacidade de reagir diante dos obstáculos, contrariedade e/ou situações difíceis.	Elevado
Capacidade de Trabalho em Equipe	Habilidade em civilidade, contribuindo para o bom desenvolvimento da equipe e produtividade.	Elevado
Criatividade	Atitude de fazer ou transformar algo que já existe.	Elevado

507 - Nutricionista		
Fatores	Descrição	Dimensão
Controle Emocional	Habilidade de reconhecer as próprias emoções diante de um estímulo, controlando-as de forma que não interfiram em seu comportamento.	Elevado
Relacionamento Interpessoal	Capacidade de relacionar-se com os demais de maneira saudável e empática.	Elevado
Iniciativa	Capacidade de realização das atividades sem necessidade de influências externas.	Elevado
Organização	Capacidade de realização do trabalho com ordem, equilíbrio e coerência.	Elevado
Comunicação	Capacidade de estar em contato com outras pessoas, seja para passar-lhes informações ou para recebê-las, através de relação de entendimento, conhecimento e respeito entre as partes.	Elevado
Produtividade	Volume de trabalho realizado em determinado espaço de tempo.	Elevado
Concentração	Capacidade que o sujeito tem de manter a sua atenção concentrada no trabalho.	Elevado
Energia Vital	Disposição para realização e manutenção da execução das tarefas; capacidade de reagir diante dos obstáculos, contrariedade e/ou situações difíceis.	Elevado
Capacidade de Trabalho em Equipe	Habilidade em civilidade, contribuindo para o bom desenvolvimento da equipe e produtividade.	Elevado
Adaptabilidade	Capacidade de aceitar situações que fogem da rotina.	Elevado
Criatividade	Atitude de fazer ou transformar algo que já existe.	Elevado

508 - Psicólogo		
Fatores	Descrição	Dimensão
Controle Emocional	Habilidade de reconhecer as próprias emoções diante de um estímulo, controlando-as de forma que não interfiram em seu comportamento.	Elevado
Relacionamento Interpessoal	Capacidade de relacionar-se com os demais de maneira saudável e empática.	Elevado
Iniciativa	Capacidade de realização das atividades sem necessidade de influências externas.	Elevado

508 - Psicólogo		
Fatores	Descrição	Dimensão
Organização	Capacidade de realização do trabalho com ordem, equilíbrio e coerência.	Elevado
Comunicação	Capacidade de estar em contato com outras pessoas, seja para passar-lhes informações ou para recebê-las, através de relação de entendimento, conhecimento e respeito entre as partes.	Elevado
Produtividade	Volume de trabalho realizado em determinado espaço de tempo.	Médio
Concentração	Capacidade que o sujeito tem de manter a sua atenção concentrada no trabalho.	Elevado
Energia Vital	Disposição para realização e manutenção da execução das tarefas; capacidade de reagir diante dos obstáculos, contrariedade e/ou situações difíceis.	Elevado
Capacidade de Trabalho em Equipe	Habilidade em civilidade, contribuindo para o bom desenvolvimento da equipe e produtividade.	Elevado
Adaptabilidade	Capacidade de aceitar as situações que fogem da rotina.	Elevado

509 - Terapeuta Ocupacional		
Fatores	Descrição	Dimensão
Controle Emocional	Habilidade de reconhecer as próprias emoções diante de um estímulo, controlando-as de forma que não interfiram em seu comportamento.	Elevado
Relacionamento Interpessoal	Capacidade de relacionar-se com os demais de maneira saudável e empática.	Elevado
Iniciativa	Capacidade de realização das atividades sem necessidade de influências externas.	Elevado
Organização	Capacidade de realização do trabalho com ordem, equilíbrio e coerência.	Elevado
Comunicação	Capacidade de estar em contato com outras pessoas, seja para passar-lhes informações ou para recebê-las, através de relação de entendimento, conhecimento e respeito entre as partes.	Elevado
Produtividade	Volume de trabalho realizado em determinado espaço de tempo.	Elevado
Concentração	Capacidade que o sujeito tem de manter a sua atenção concentrada no trabalho.	Elevado
Energia Vital	Disposição para realização e manutenção da execução das tarefas; capacidade de reagir diante dos obstáculos, contrariedade e/ou situações difíceis.	Elevado
Capacidade de Trabalho em Equipe	Habilidade em civilidade, contribuindo para o bom desenvolvimento da equipe e produtividade.	Elevado
Adaptabilidade	Capacidade de aceitar as situações que fogem da rotina.	Elevado

ENSINO SUPERIOR COMPLETO - MÉDICOS

701 - Médico Cardiologista		
Fatores	Descrição	Dimensão
Controle Emocional	Habilidade de reconhecer as próprias emoções diante de um estímulo, controlando-as de forma que não interfiram em seu comportamento.	Elevado
Relacionamento Interpessoal	Capacidade de relacionar-se com os demais de maneira saudável e empática.	Elevado
Iniciativa	Capacidade de realização das atividades sem necessidade de influências externas.	Elevado
Organização	Capacidade de realização do trabalho com ordem, equilíbrio e coerência.	Médio
Comunicação	Capacidade de estar em contato com outras pessoas, seja para passar-lhes informações ou para recebê-las, através de relação de entendimento, conhecimento e respeito entre as partes.	Elevado

701 - Médico Cardiologista

Fatores	Descrição	Dimensão
Produtividade	Volume de trabalho realizado em determinado espaço de tempo.	Médio
Concentração	Capacidade que o sujeito tem de manter a sua atenção concentrada no trabalho.	Elevado
Energia Vital	Disposição para realização e manutenção da execução das tarefas; capacidade de reagir diante dos obstáculos, contrariedade e/ou situações difíceis.	Elevado
Capacidade de Trabalho em Equipe	Habilidade em civilidade, contribuindo para o bom desenvolvimento da equipe e produtividade.	Médio
Adaptabilidade	Capacidade de aceitar as situações que fogem da rotina.	Elevado

702 - Médico Ginecologista

Fatores	Descrição	Dimensão
Controle Emocional	Habilidade de reconhecer as próprias emoções diante de um estímulo, controlando-as de forma que não interfiram em seu comportamento.	Elevado
Relacionamento Interpessoal	Capacidade de relacionar-se com os demais de maneira saudável e empática.	Elevado
Iniciativa	Capacidade de realização das atividades sem necessidade de influências externas.	Elevado
Organização	Capacidade de realização do trabalho com ordem, equilíbrio e coerência.	Médio
Comunicação	Capacidade de estar em contato com outras pessoas, seja para passar-lhes informações ou para recebê-las, através de relação de entendimento, conhecimento e respeito entre as partes.	Elevado
Produtividade	Volume de trabalho realizado em determinado espaço de tempo.	Médio
Concentração	Capacidade que o sujeito tem de manter a sua atenção concentrada no trabalho.	Elevado
Energia Vital	Disposição para realização e manutenção da execução das tarefas; capacidade de reagir diante dos obstáculos, contrariedade e/ou situações difíceis.	Médio
Capacidade de Trabalho em Equipe	Habilidade em civilidade, contribuindo para o bom desenvolvimento da equipe e produtividade.	Médio
Adaptabilidade	Capacidade de aceitar situações que fogem da rotina.	Elevado

703 - Médico Otorrinolaringologista

Fatores	Descrição	Dimensão
Controle Emocional	Habilidade de reconhecer as próprias emoções diante de um estímulo, controlando-as de forma que não interfiram em seu comportamento.	Elevado
Relacionamento Interpessoal	Capacidade de relacionar-se com os demais de maneira saudável e empática.	Elevado
Iniciativa	Capacidade de realização das atividades sem necessidade de influências externas.	Elevado
Organização	Capacidade de realização do trabalho com ordem, equilíbrio e coerência.	Médio
Comunicação	Capacidade de estar em contato com outras pessoas, seja para passar-lhes informações ou para recebê-las, através de relação de entendimento, conhecimento e respeito entre as partes.	Elevado
Produtividade	Volume de trabalho realizado em determinado espaço de tempo.	Médio
Concentração	Capacidade que o sujeito tem de manter a sua atenção concentrada no trabalho.	Elevado
Energia Vital	Disposição para realização e manutenção da execução das tarefas; capacidade de reagir diante dos obstáculos, contrariedade e/ou situações difíceis.	Médio
Capacidade de Trabalho em Equipe	Habilidade em civilidade, contribuindo para o bom desenvolvimento da equipe e produtividade.	Médio

703 - Médico Otorrinolaringologista

Fatores	Descrição	Dimensão
Adaptabilidade	Capacidade de aceitar situações que fogem da rotina.	Elevado

704 - Médico Psiquiatra

Fatores	Descrição	Dimensão
Controle Emocional	Habilidade de reconhecer as próprias emoções diante de um estímulo, controlando-as de forma que não interfiram em seu comportamento.	Elevado
Relacionamento Interpessoal	Capacidade de relacionar-se com os demais de maneira saudável e empática.	Elevado
Iniciativa	Capacidade de realização das atividades sem necessidade de influências externas.	Elevado
Organização	Capacidade de realização do trabalho com ordem, equilíbrio e coerência.	Médio
Comunicação	Capacidade de estar em contato com outras pessoas, seja para passar-lhes informações ou para recebê-las, através de relação de entendimento, conhecimento e respeito entre as partes.	Elevado
Produtividade	Volume de trabalho realizado em determinado espaço de tempo.	Médio
Concentração	Capacidade que o sujeito tem de manter a sua atenção concentrada no trabalho.	Elevado
Energia Vital	Disposição para realização e manutenção da execução das tarefas; capacidade de reagir diante dos obstáculos, contrariedade e/ou situações difíceis.	Médio
Capacidade de Trabalho em Equipe	Habilidade em civilidade, contribuindo para o bom desenvolvimento da equipe e produtividade.	Elevado
Adaptabilidade	Capacidade de aceitar situações que fogem da rotina.	Elevado

705 - Médico Reumatologista

Fatores	Descrição	Dimensão
Controle Emocional	Habilidade de reconhecer as próprias emoções diante de um estímulo, controlando-as de forma que não interfiram em seu comportamento.	Elevado
Relacionamento Interpessoal	Capacidade de relacionar-se com os demais de maneira saudável e empática.	Elevado
Iniciativa	Capacidade de realização das atividades sem necessidade de influências externas.	Elevado
Organização	Capacidade de realização do trabalho com ordem, equilíbrio e coerência.	Médio
Comunicação	Capacidade de estar em contato com outras pessoas, seja para passar-lhes informações ou para recebê-las, através de relação de entendimento, conhecimento e respeito entre as partes.	Elevado
Produtividade	Volume de trabalho realizado em determinado espaço de tempo.	Médio
Concentração	Capacidade que o sujeito tem de manter a sua atenção concentrada no trabalho.	Elevado
Energia Vital	Disposição para realização e manutenção da execução das tarefas; capacidade de reagir diante dos obstáculos, contrariedade e/ou situações difíceis.	Médio
Capacidade de Trabalho em Equipe	Habilidade em civilidade, contribuindo para o bom desenvolvimento da equipe e produtividade.	Elevado
Adaptabilidade	Capacidade de aceitar situações que fogem da rotina.	Elevado